

Zhotovitel PD DIO:	Dopravně inženýrské opatření:
dopravní značení JANEV Jan Nevšímal - JANEV Chýnovská 852 391 11 Planá nad Lužnicí Provozovna Planá 85 370 01 České Budějovice tel: 777 227 534 www.janev.cz	I/34 ramena MUK Hůry
Zadavatel: STRABAG Silnice a.s., Praha	
Zhotovitel: Rostislav Novotný tel. 602 531 798	
Vypracoval: Karel Pekař Dne: 02.09.2024 Verze: 1	
Email: pekar@janev.cz Formát: A3 Počet listů: 1	
Telefon: +420 777 227 534 Poznámka: etapa 1	



Vyjádření Policie ČR
06-09-2024
POLICIE ČESKÉ REPUBLIKY
KRAJSKÉ ŘEDITELSTVÍ POLICIE
JIHOČESKÉHO KRAJE 24
ÚZEMNÍ ODBOR ČESKÉ BUDĚJOVICE
DOPRAVNÍ INSPEKTORÁT
POŠTOVNÍ PŘIHRÁDKA 125
371 05 ČESKÉ BUDĚJOVICE

KRAJSKÝ ÚŘAD - JIHOČESKÝ KRAJ
Odbor dopravy a silničního hospodářství
Dopravní značení schváleno (1)
Č.j.: KUSCk 1149101/2024
Ze dne 26.9.2024

70 B 20a - Navržené přechodné DZ

P 4 - trvalé SDZ

Z důvodu dopravního omezení v rámci stavby silnice I/34 obchvat Lišova je v úseku MUK Klauđa po MUK Hůry zrušena rychlostní komunikace DZ IZ2a (viz OPATŘENÍ OBECNÉ POVAHY KUJCK 76590/2024 ze dne 20.6.2024). Pro zachování možnosti dojde k prodloužení zrušeného úseku rychlostní komunikace v celé délce od MUK Klauđa až po OK silnice I/34 a Okružní ulice.

Značení v rozporu s přechodnou úpravou provozu bude zneplatněno.

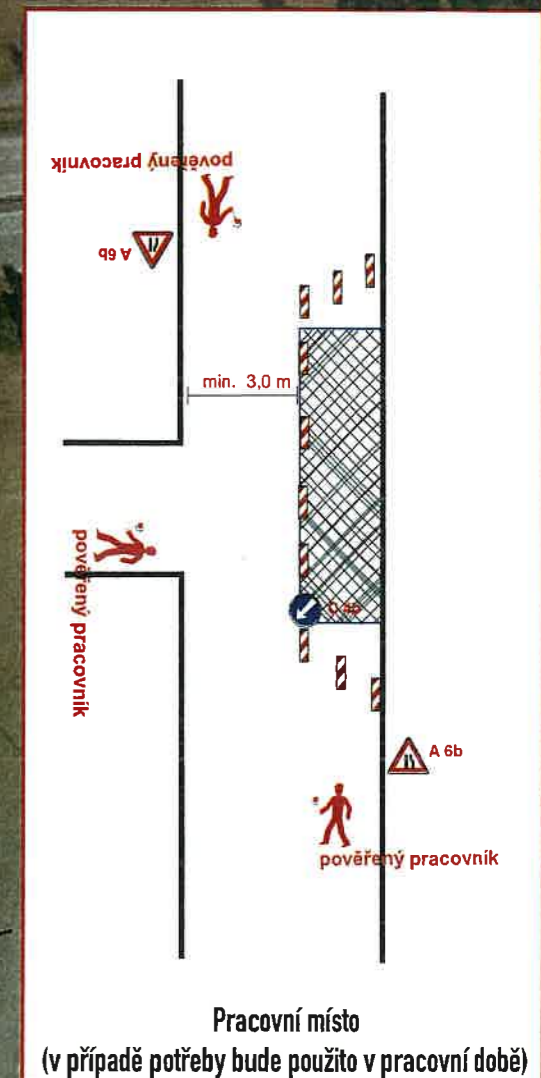
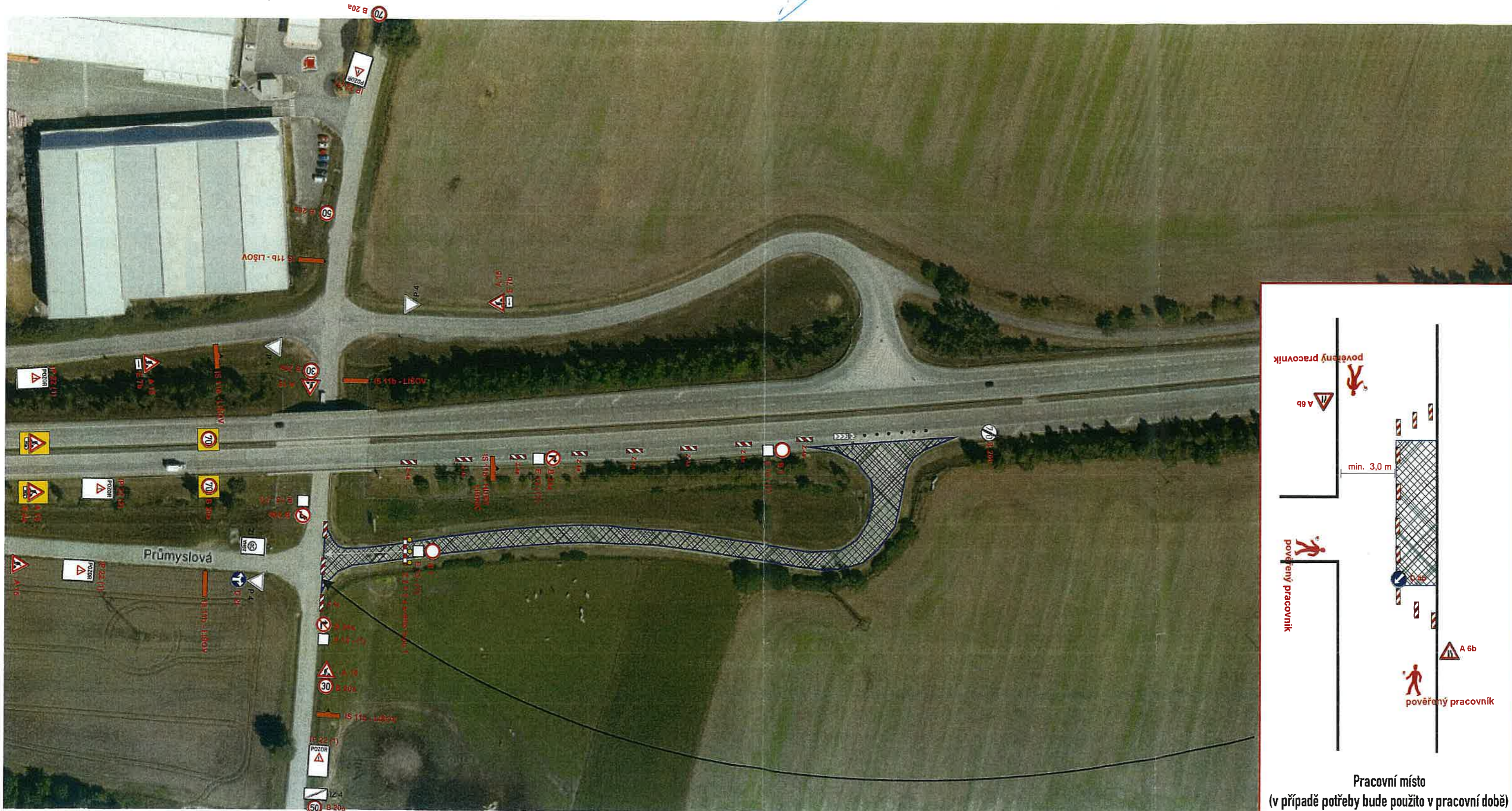

 dopravní značení Jan Heřmánek - JANEV Chýnovská 872 391 11 Plánek nad Lužnicí Příjemná Pláň 85 370 01 České Budějovice tel: 777 127 534 www.janev.cz	Dopravně inženýrské opatření I/34 ramena MUK Hůry
	Zadavatel: STRABAG Silnice a.s., Praha Zhotovitel: Rostislav Novotný tel. 602 531 798 Vypracoval: Karel Pekař Dne: 02.09.2024 Verze: 1 Email: pekar@janev.cz Formát: A2 Počet listů: 1 Telefon: +420 777 227 534 Poznámka: etapa 1 - obídná trasa

IS 11b - Navržené přechodné DZ



Z důvodu dopravního omezení v rámci stavby silnice I/34 obchvatí Lišova je v úseku MUK Klauza po MUK Hůry zrušena rychlostní komunikace DZ IZa (viz OPATŘENÍ OBECHNÉ POVAHY KUJCK 76590/2024 ze dne 20.6.2024)
 Pro zachování možnosti dojezdů k prodloužení zrušeného úseku rychlostní komunikace v celé délce od MUK Klauza až po DK silnice I/34 a Okružní ulice.

Značení v rozporu s přechodnou úpravou provozu bude zneplatněno.

KRAJSKÝ ÚŘAD - JIHOČESKÝ KRAJ

Odbor dopravy a silničního hospodářství

Dopravní značení schváleno (1)

Č.j.: KUSCK 114901/2024

Ze dne: 26.9.2024

Vyjádření Policie ČR

06-09-2024

POLICIE ČESKÉ REPUBLIKY
 KRAJSKÉ ŘEDITELSTVÍ POLICIE
 JIHOČESKÉHO KRAJE 24
 ÚZEMNÍ ODBOR ČESKÉ BUDĚJOVICE
 DOPRAVNÍ INSPEKTORÁT
 POŠTOVNÍ PŘÍHRÁDKA 125
 371 05 ČESKÉ BUDĚJOVICE



Zhotovitel PD DIO: JANEV Jan Nevšimál - JANEV Chýnovská 852 391 11 Planá nad Lužnicí Provozovna Planá 85, 370 01 České Budějovice tel: 777 227 534 www.janev.cz	Dopravně inženýrské opatření: 1/34 ramena MUK Hůry Zadavatel: STRABAG Silnice a.s., Praha Zhotovitel: Rostislav Novotný tel. 602 531 798 Vypracoval: Karel Pekař Dne: 02.09.2024 Verze: 1 Email: pekar@janev.cz Formát: A3 Počet listů: 1 Telefon: +420 777 227 534 Poznámka: etapa 2
---------------------------------------------------------------------------------------------------------------------------------------------------------------------------------------------	-----------------------------------------------------------------------------------------------------------------------------------------------------------------------------------------------------------------------------------------------------------------------------------------------------------------------



Vyjádření Policie ČR
06-09-2024
POLICIE ČESKÉ REPUBLIKY
KRAJSKÉ ŘEDITELSTVÍ POLICIE
JIHOČESKÉHO KRAJE 24
ÚZEMNÍ ODBOR ČESKÉ BUDĚJOVICE
DOPRAVNÍ INSPEKTORÁT
POŠTOVNÍ PŘIHRÁDKA 125
371 05 ČESKÉ BUDĚJOVICE

70 B 20a - Navržené přechodné DZ

P 4 - trvalé SDZ

Z důvodu dopravního omezení v rámci stavby silnice 1/34 obchvat Lišova je v úseku MUK Klauđa po MUK Hůry zrušena rychlostní komunikace DZ IZ2a (viz OPATŘENÍ OBECNÉ POVAHY KUJCK 76590/2024 ze dne 20.6.2024)
Pro zachování možnosti dojde k prodloužení zrušeného úseku rychlostní komunikace v celé délce od MUK Klauđa až po OK silnice 1/34 a Okružní ulice.

Značení v rozporu s přechodnou úpravou provozu bude zneplatněno.

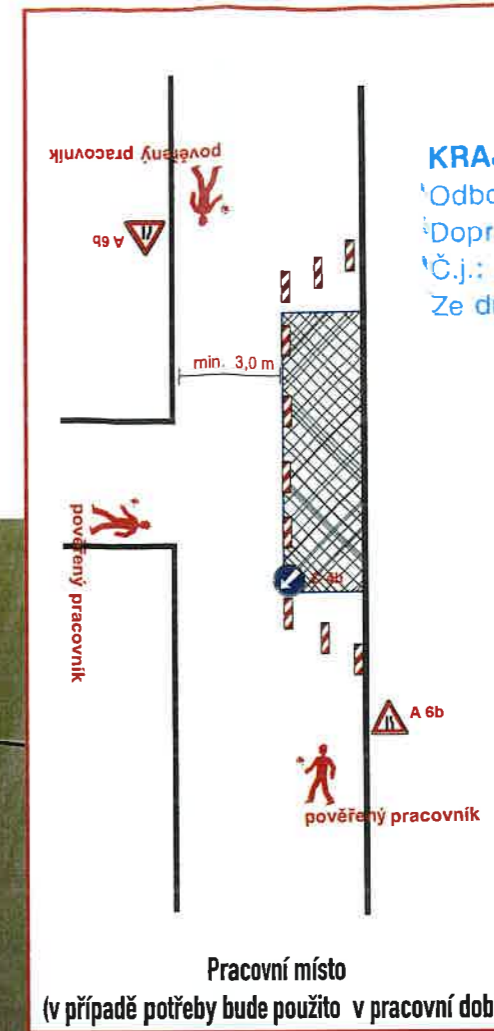

KRAJSKÝ ÚŘAD - JIHOČESKÝ KRAJ
Odbor dopravy a silničního hospodářství
Dopravní značení schváleno (1)
Č.j.: KUSCK 116 910 1/2024
Ze dne 26.9.2024

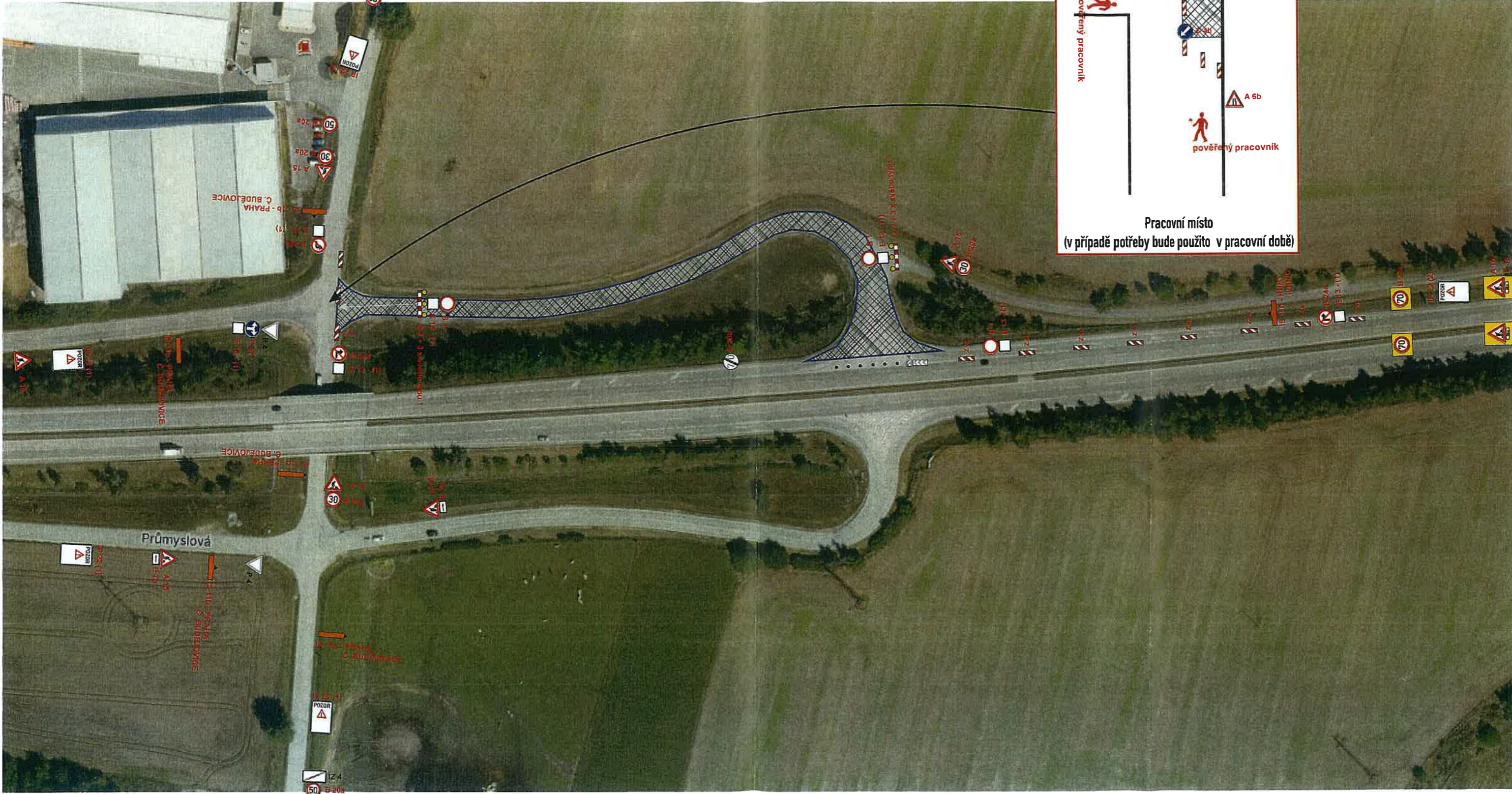

 Zhotovitel PD IRO: dopravní značení Jan Nevdšal - JANEV Chýnovská 852 391 11 Písaň nad Lužnicí Provozovna Pláně 85, 378 01 České Budějovice tel. 777 127 534 www.janev.cz	Dopravně inženýrské opatření: I/34 ramena MUK Hůry
	Zadavatel: STRABAG Silnice a.s., Praha Zhotovitel: Rostislav Novotný tel. 602 531 798 Vypracoval: Karel Pekař Dne: 02.09.2024 Verze: 1 Email: pekar@janev.cz Formát: A2 Počet listů: 1 Telefon: +420 777 227 534 Poznámka: etapa 2 - obřídná trasa

IS 11b - Navržené přechodné DZ  

Z důvodu dopravního omezení v rámci stavby silnice I/34 obchvat Lišova je v úseku MUK Klauda po MUK Hůry zrušena rychlostní komunikace DZ I23a (viz OPATŘENÍ OBECNÉ PŮVABY KUJCK 78590/2024 ze dne 20.6.2024)
 Pro zachování možnosti dojezdu k prodloužení zrušeného úseku rychlostní komunikace v celé délce od MUK Klauda až po OK silnice I/34 a Okružní ulice.

Značení v rozporu s přechodnou úpravou provozu bude zneplatněno.

KRAJSKÝ ÚŘAD - JIHOČESKÝ KRAJ

Odbor dopravy a silničního hospodářství

Dopravní značení schváleno

Č.j.: KUJCK 119701/2024 (1)

Ze dne 20.9.2024

Vyjádření Policie ČR

06-09-2024

POLICIE ČESKÉ REPUBLIKY
 KRAJSKÉ ŘEDITELSTVÍ POLICIE
 JIHOČESKÉHO KRAJE 24
 ÚZEMNÍ ODBOR ČESKÉ BUDĚJOVICE
 DOPRAVNÍ INSPEKTORÁT
 POŠTOVNÍ PŘÍHRÁDKA 125
 371 05 ČESKÉ BUDĚJOVICE

