

KRAJSKÝ ÚŘAD - JIHOČESKÝ KRAJ
 Odbor dopravy a silničního hospodářství
 Dopravní značení schváleno (1)
 Č.j.: *MVJG.81300/2024*
 Ze dne: *17.7.2024*

- LEGENDA**
- Uzavřený úsek komunikace
 - Hlavní objízdná trasa směr Vodňany
 - Hlavní objízdná trasa směr Písek
 - Neoznačená objízdná trasa

Dopravně inženýrské opatření
Rekonstrukce propustků na sil. III/1404 – HERMAN – SKÁLY
 Zadavatel: Eserko s.r.o., p. Soukup, tel: 602 133 509
 Zpracoval: Jiří Kubeš ml. Dne: 29.05.2024
 Email: technik@signistav.cz Poznámka:
 Telefon: +420 702 100 810 Et.2a – úplná uzavírka



DETAIL DZ:

IP 22 (1)	POZOR SIL. III/1404 MEZI OBCI PROTIVÍN A SKÁLY UZAVŘENA	IP 22 (3)	POZOR SIL. III/1404 MEZI OBCI PROTIVÍN A SKÁLY UZAVŘENA	IS 11a (1)	PISEK SMĚR JULY SMĚR JULY	IS 11a (3)	PISEK SMĚR JULY SMĚR JULY	IS 11a (7)	VODŇANY SMĚR JULY SMĚR JULY	IS 11b (1)	PROTIVÍN VODŇANY	IS 11b (2)	PISEK	IS 11b (3)	HERMAN SKÁLY	IS 11b (4)	PISEK PROTIVÍN	IS 11b (5)	PROTIVÍN	IS 11b (6)	PISEK	IS 11b (7)	VODŇANY
-----------	---	-----------	---	------------	---------------------------------------	------------	---------------------------------------	------------	---	------------	---------------------	------------	-------	------------	-----------------	------------	-------------------	------------	----------	------------	-------	------------	---------

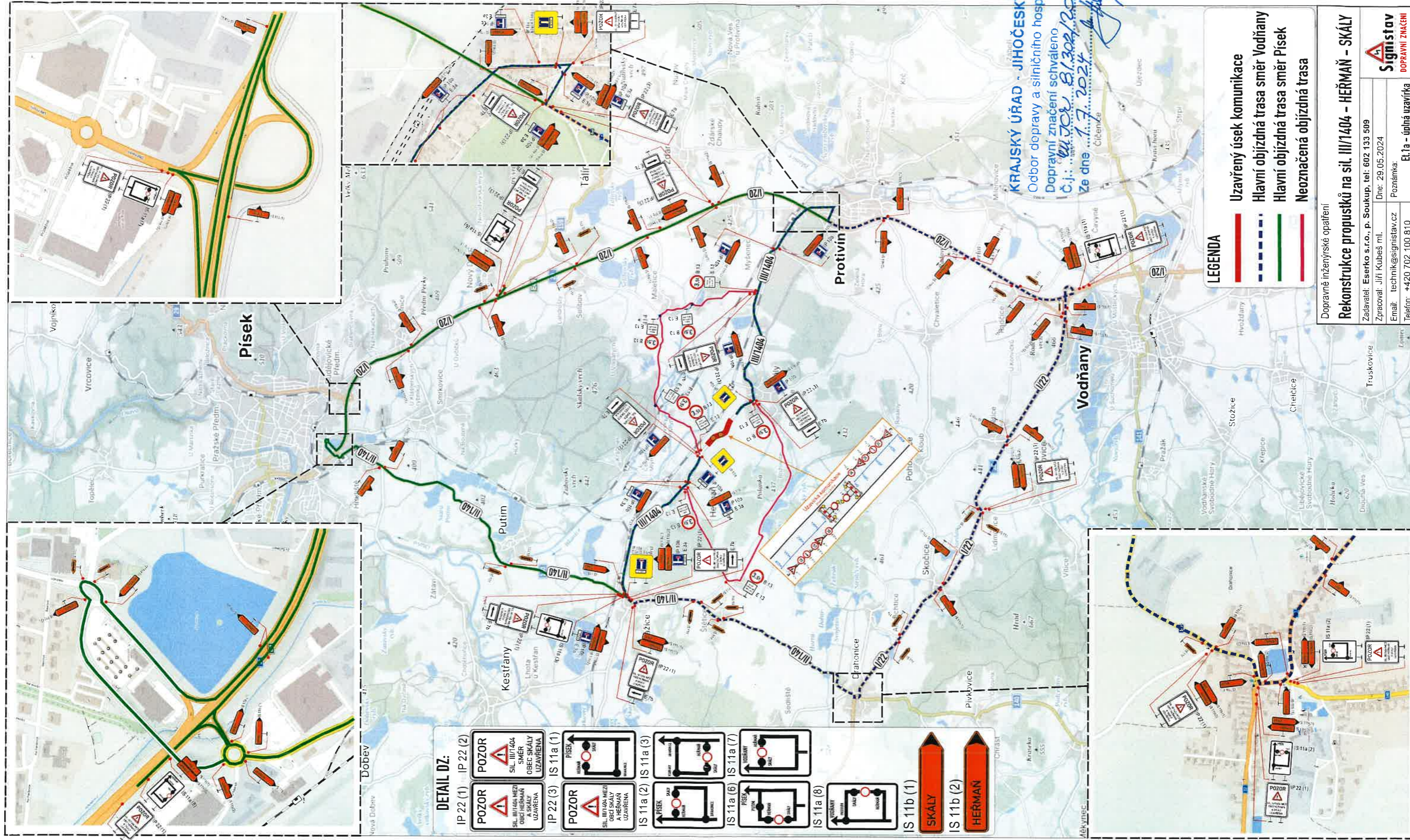

KRAJSKÝ ÚŘAD - JIHOČESKÝ KRAJ
 Odbor dopravy a silničního hospodářství
 Dopravní značení schváleno (1)
 č.j.: *14104/17.300/2024*
 Ze dne *17. 2024*

- LEGENDA**
- Uzavřený úsek komunikace
 - Hlavní objezdná trasa směr Vodňany
 - Hlavní objezdná trasa směr Písek
 - Neoznačená objezdná trasa

DETAIL DZ:

IP 22 (1)	IP 22 (2)	POZOR SIL III/1404 SINER OBEC SKALY UZAVŘENA	POZOR SIL III/1404 SINER OBEC SKALY UZAVŘENA	IP 22 (3)	IS 11a (1)	IS 11a (2)	IS 11a (3)	IS 11a (6)	IS 11a (7)	IS 11a (8)	IS 11b (1)	SKALY	IS 11b (2)	HERMAN
-----------	-----------	--	--	-----------	------------	------------	------------	------------	------------	------------	------------	-------	------------	--------

Dopravně inženýrské opatření
Rekonstrukce propustků na sil. III/1404 – HERMAN – SKALY
 Zadavatel: Eserko s.r.o., p. Soukup, tel: 602 133 509
 Zpracoval: Jiří Kubeš ml. Dne: 29.05.2024
 Email: technik@signistav.cz Poznámka:
 Telefon: +420 702 100 810 Et.1a – úplná uzavírka

