

KRAJSKÝ ÚŘAD STŘEDOCESKÝ
Odbor dopravy a silničního hospodářství

Dopravní značení schváleno

Č.j.: 46006/2024

Ze dne 8. 4. 2024

(1) Poznámka:

Maximální délka pracovního místa bude 30 m.
Všimno pracovní dobu bude veškeré DZ zneplatněno.

A 15 - navržené přechodné dopravní značení
☞ sloup VO - dotčené sloupky VO určeno na výměnu

Zhotovitel: JANEV

dopravní značení
Jan Hevinska JANEV
Chýnovská 832
391 11 Plana nad Lazemí

Obstarávající územní úřad (osobně):

Pracovní místa pro výměnu sloupů
VO v Černé v Pošumaví

Zadávatel: Obec Černá v Pošumaví tel. 722 952 486

Zhotovitel: Karel Pekař tel. 262 2024 Verze: 1

Projektant: Erika Pečková Formát: A3 Počet listů: 1/1

Telefon: 420 777 227 334 Poznámky:





KRAJSKÝ ÚŘAD - JIHOČESKÝ KRAJ

Odbor dopravy a silničního hospodářství

Dopravní značení schváleno

Č.j.: *44470/40004/2024*

Ze dne *8.4.2024*

Poznámka:

Maximální délka pracovního místa bude 30 m.
Mimo pracovní dobu bude veškeré DZ zneplatněno.



A15 - navrženo přechodné dopravní značení

☞ sloup VO – dočasně sloup VO určité na výměnu

dopravní značení Jan Hlaváček - JANEV Číslovojská 952 311 11 Mladá Boleslav		Pracovní místa pro výměnu sloupů VO v Černé v Pošumaví	
Pracoviště: Pásova 65 622 01 České Budějovice tel. 777 227 534 www.janev.cz		Zastoupení: Obec Černá v Pošumaví tel. 722 952 486	
Vypracoval: Karel Pekař Email: pekars@janev.cz Telefon: +420 777 227 534		Zhotovitel: Irena Pekáříková Dne: 26.2.2024 Verze: 1 Formát: A3 Počet listů: 3/6 Poznámka:	



Provoz bude řízen kyvadlově proškolenými pracovníky stavby



KRAJSKÝ ÚŘAD - JIHOČESKÝ KRAJ

Odbor dopravy a silničního hospodářství

Dopravní značení schváleno

Č.j.: *UJTCV 46004/2024*

Ze dne *6.4.2024*

Poznámka:

Maximální délka pracovního místa bude 30 m.

Mimo pracovní dobu bude veškeré DZ zneplatněno.



A 15 - navižení ploštinové dopravní značení
 ☑ sloup VO = dotace sloupů VO určene na výměnu

Platavatel IVO 543 JANEV dopravní značení Jan Stevátal - JANEV Chýčevská 352 391 11 Písek (nad Ústím)	Dopravní inženýrské opatření: Pracovní místa pro výměnu sloupů VO v Černé v Pošumaví Zpracovatel: <i>Irma Hradková</i> tel. 722 952 486 Vypracoval: <i>Karel Peňáz</i> Dle: 26.2.2024 Verze: 1 Email: <i>pekar@janev.cz</i> Datum: AJ Telefon: +420 777 227 934
--	---

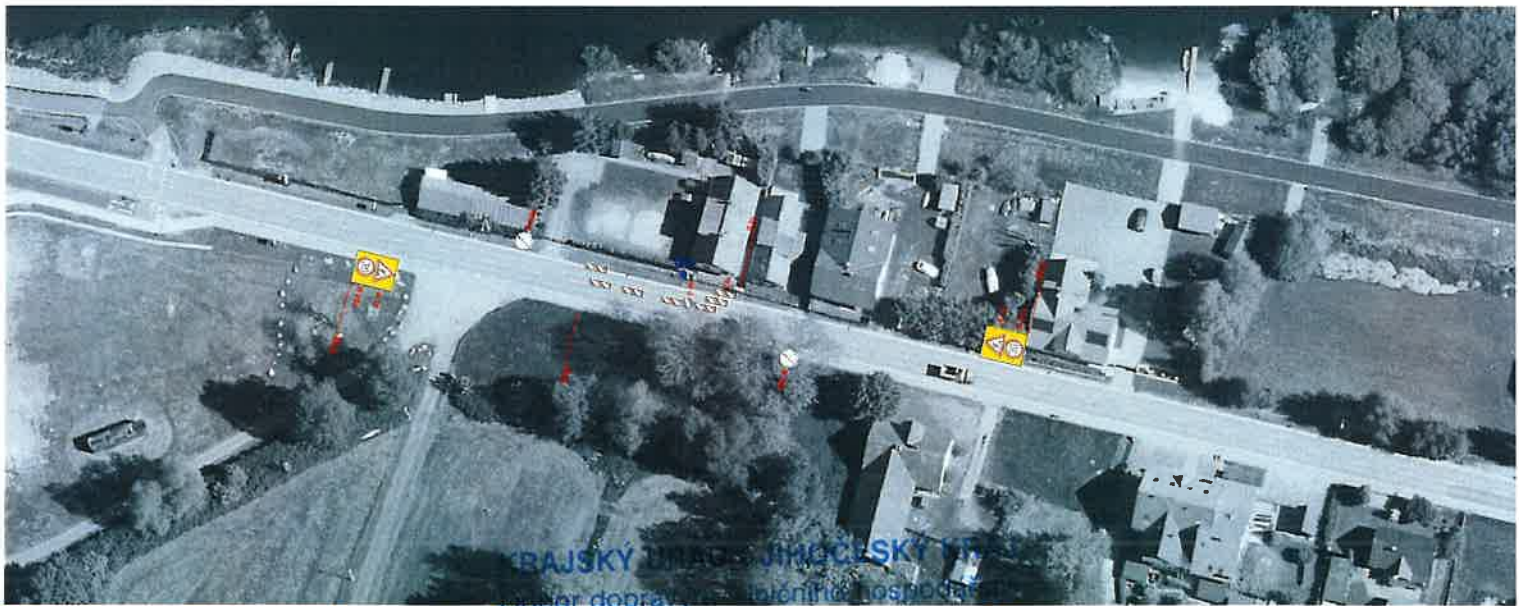
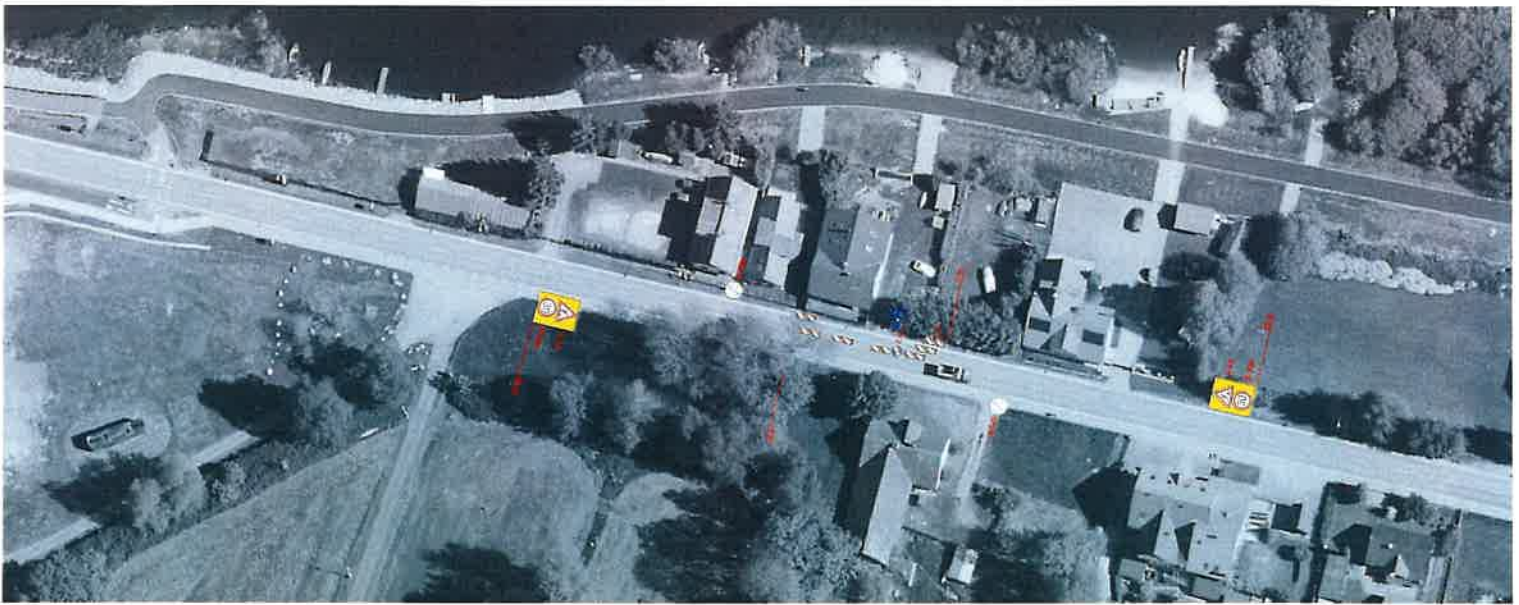
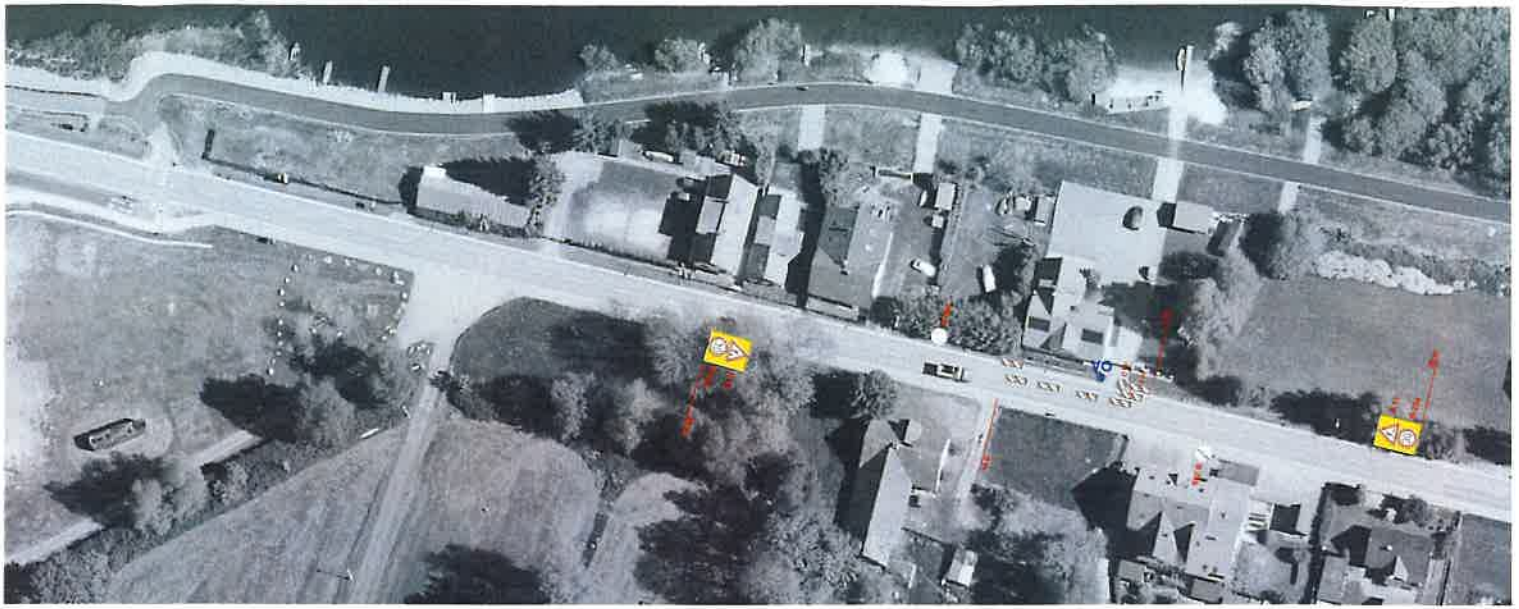

Státní úřad dopravní inspekce
 Úřad dopravní inspekce v Jihočeském územním úřadu
 Úřad dopravní inspekce v Jihočeském územním úřadu

Dopravní značení schváleno
 Č.j.: 4170/04 46004/2024
 Ze dne 8. 4. 2024

A 15 - návržení přicházející dopravní značení
 VP sloup VO - dotčené sloupky VO určené na výměnu

poznámka:
 Maximální délka pracovního místa bude 30 m.
 Mimo pracovní dobu bude veškeré DZ zneplatněno.

 JANEV dopravní značení Jan Hájek Čtyřpráská 552 391 01 Písek a.s.	Dopravní inženýrské společnosti Pracovní místa pro výměnu sloupů VO v Černé v Pošumaví	
	Zadavatel: Obec Černá v Pošumaví Zhotovitel: Irena Pirkarkova Vypracoval: Karel Pekař E-mail: pekar@janev.cz Telefon: +420 777 227 534	(tel. 722 952 486) Dne: 26. 2. 2024 Formát: A3 Práci: 1/10



Poznámka:
Výhledové sloupky VO bude řešeno z přilehlého pozemku mimo kontinuitu I/39



KRAJSKÝ ÚŘAD - JIHOČESKÝ KRAJ

Odbor dopravy a silničního hospodářství

Dopravní značení schváleno

Č.j.: *46004/2024* (1)

Ze dne *6.4.2024*

Poznámka:

Maximální délka pracovního místa bude 30 m.
Mimo pracovní dobu bude veškeré DZ zneplatněno.

A 15 navrženo přechodné dopravní značení
sloup VO - dle čísel sloupů VO určeno na výměnu

 dopravní značení JANEV 238 Hradčanská JANEV Chýmčova 852 381 11 Plzeň nad Labem Rozsádkova Pekař 45, 382 01 Červená Sušice tel. 777 227 534 www.janev.cz	Dopravní úřad Jihočeský kraj Pracovní místa pro výměnu sloupů VO v Černé v Pošumaví Zadávatel: Obec Černá v Pošumaví Zhotovitel: Lenka Pekarčíková tel. 722 952 486 Vypracoval: Karel Pekař Dne: 26.3.2024 Str. 1 z 1 E-mail: pekar@janev.cz Formát: A3 počet listů: 6/6 Telefon: +420 777 227 534 Ročnímka
---	--