

PRÍLOHA č. 2/1

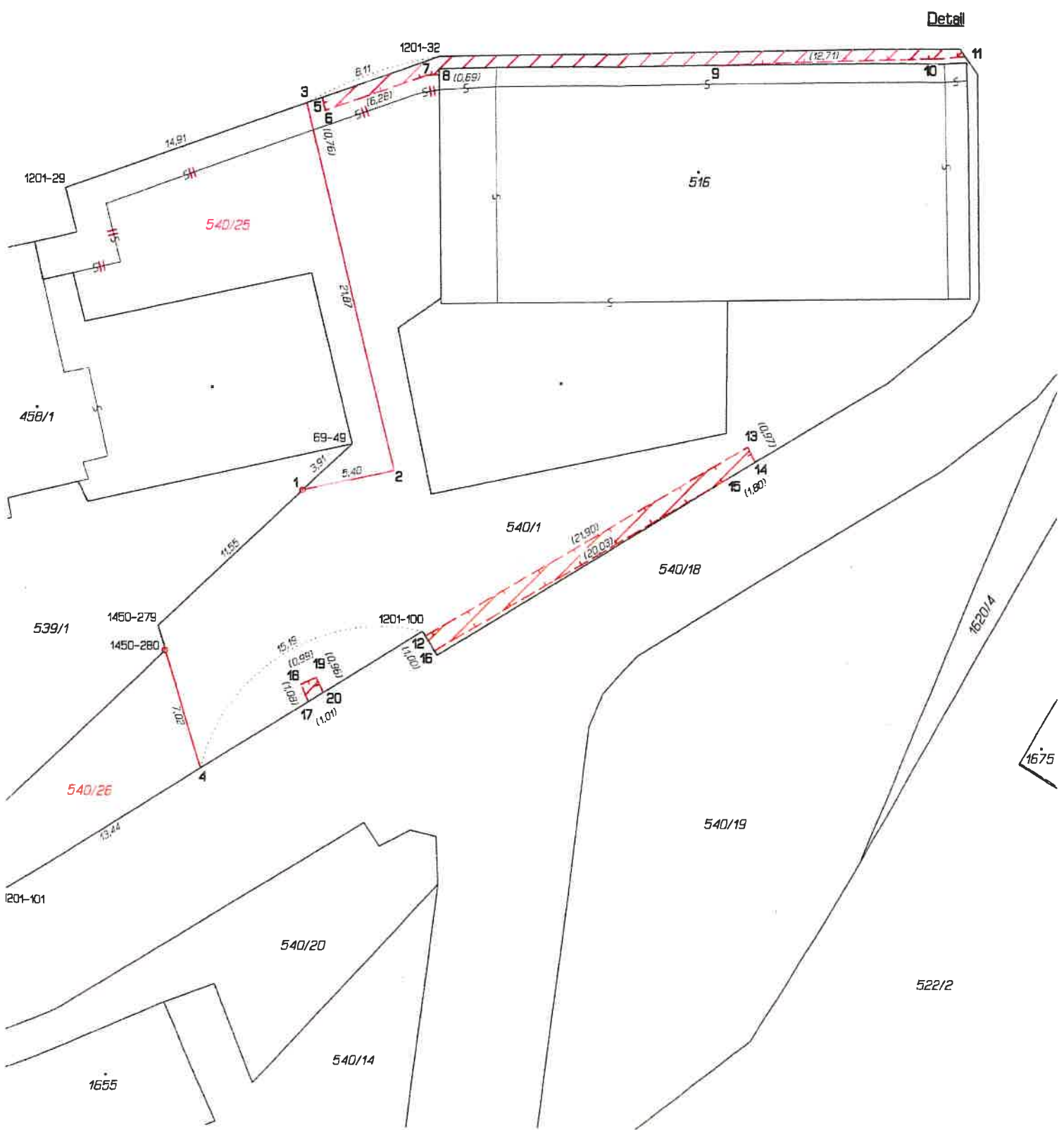
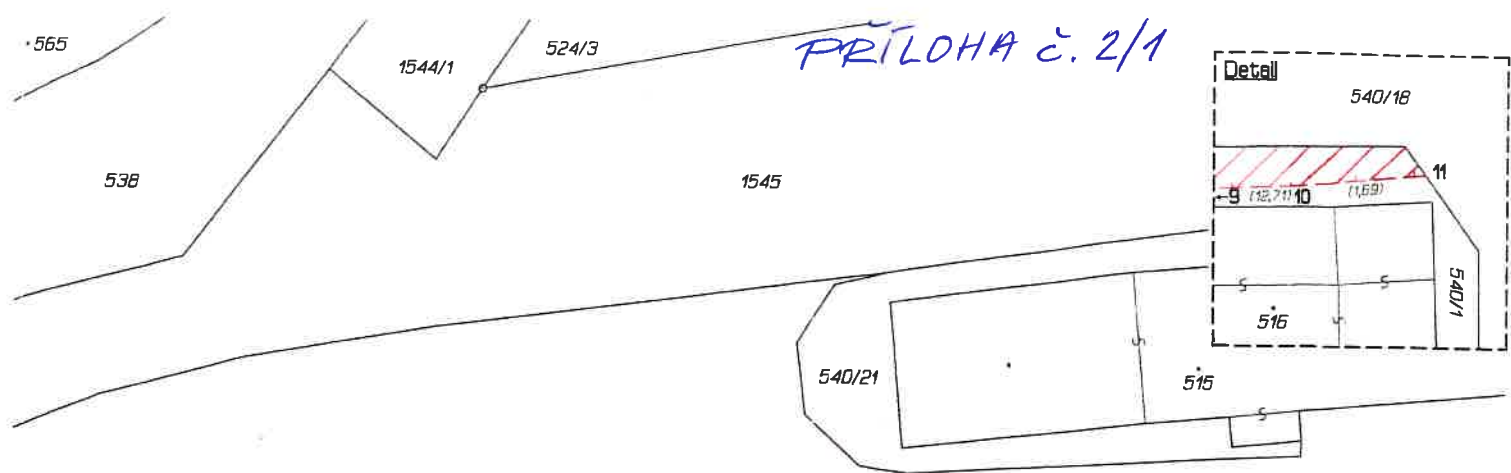

VÝKAZ DOSAVADNÍHO A NOVÉHO STAVU ÚDAJŮ KATASTRU NEMOVITOSTÍ														
Dosavadní stav				Nový stav										
Označení pozemku parc. číslem	Výměra parcely		Druh pozemku Způsob využití	Označení pozemku parc. číslem	Výměra parcely		Druh pozemku Způsob využití	Typ stavby Způsob využití	Způsob určení výměr	Porovnání se stavem evidence právních vztahů				
	ha	m <sup>2</sup>			ha	m <sup>2</sup>				Díl přechází z pozemku označeného v katastru nemovitosti	Číslo listu vlastnictví	Výměra dílu		Označení dílu
											ha	m <sup>2</sup>		
540/1	7	42	ostat. pl. manipulační pl.	540/1	4	90	ostat. pl. manipulační pl.		2	540/1	10001	4	90	
				540/25	1	65	ostat. pl. manipulační pl.		2	540/1	10001	1	65	
				540/26		87	ostat. pl. manipulační pl.		2	540/1	10001		87	
	7	42			7	42								

Druh věcného břemene: dle smlouvy

Oprávněný: dle smlouvy

Seznam souřadnic (S-JTSK)

Číslo bodu	Souřadnice pro zápis do KN		KK	Poznámka
	Y	X		
69-49	789206.44	1156885.88	3	roh budovy
1201-29	789223.24	1156871.10	3	b.-obrubník
1201-32	789201.52	1156863.37	3	b.-obrubník
1201-100	789202.39	1156896.70	3	kořk
1201-101	789226.73	1156911.77	3	b.-obrubník
1450-279	789217.77	1156896.52	3	kořk
1450-280	789217.34	1156897.93	3	pl. mezník
1	789209.31	1156888.57	3	pl. mezník
2	789204.02	1156887.39	3	barva na betonu
3	789209.18	1156866.10	3	b.-obrubník
4	789215.28	1156904.58	3	b.-obrubník
5	789208.28	1156865.78	3	
6	789208.12	1156866.52	3	
7	789202.20	1156864.43	3	
8	789201.51	1156864.40	3	
9	789185.22	1156863.78	3	
10	789172.52	1156863.30	3	
11	789170.84	1156863.13	3	
12	789202.22	1156896.98	3	
13	789183.33	1156885.89	3	
14	789182.90	1156886.76	3	
15	789184.44	1156887.70	3	
16	789201.71	1156897.84	3	
17	789208.99	1156900.78	3	
18	789209.44	1156899.80	3	
19	789208.54	1156899.38	3	
20	789208.13	1156900.25	3	

<b>GEOMETRICKÝ PLÁN pro</b> rozdělení pozemku, vymezení rozsahu věcného břemene k části pozemku	Geometrický plán ověřil úředně oprávněný zeměměřičský inženýr:		Stejnopis ověřil úředně oprávněný zeměměřičský inženýr:	
	Jméno, příjmení	Ing. Martin Toušek	Jméno, příjmení	Ing. Martin Toušek
	Číslo položky seznamu úředně oprávněných zeměměřičských inženýrů	2907/2020	Číslo položky seznamu úředně oprávněných zeměměřičských inženýrů	2907/2020
	Dne	25. září 2023	Číslo	112/2023
Naležitostmi a přesností odpovídá právním předpisům	Katastrální úřad souhlasí s očišlováním parcel.		Tento stejnopis odpovídá geometrickému plánu v elektronické podobě uloženému v dokumentaci katastrálního úřadu	
Vyhotovitel: Ing. Martin Toušek Sokolovská 407 383 01 Prachatice	Ing. Zdeňka Beranová KÚ pro Jihočeský kraj KP Prachatice PGP-806/2023-306 2023.10.04 07:45:44 +02'00'		Ověření stejnopisu geometrického plánu v listinné podobě.	
Číslo plánu: 3965-28/2023				
Okres: Prachatice				
Obec: Prachatice				
Kat. území: Prachatice				
Mapový list: DKM (Prachatice 5-8/14)				
Dosavadním vlastníkům pozemků byla poskytnuta možnost seznámit se v terénu s průběhem navrhovaných nových hranic, které byly označeny předepsaným způsobem pl. mezníky, barvou				