

VÝKAZ DOSAVADNÍHO A NOVÉHO STAVU ÚDAJŮ KATASTRU NEMOVITOSTÍ

Dosavadní stav			Nový stav						Porovnání se stavem evidence právních vztahů					
Označení pozemku par.číslem	Výměra parcely		Druh pozemku	Označení pozemku par.číslem	Výměra parcely		Druh pozemku	Typ stavby	Způsob využití	Způsob určení výměr	Díl přechází z pozemku označeného v katastru nemovitostí			Označení dílu
	ha	m ²			Způsob využití	ha					m ²	Způsob využití	drívější poz. evidenci	
2475	24	65 : 64	lesní poz	2475/1	24	00 : 95	lesní poz			0	2475	142	24	00 : 95
				2475/2		64 : 69	lesní poz			2	2475	142		64 : 69
	24	65 : 64			24	65 : 64								

Seznam souřadnic (S-JTSK)

Číslo bodu	Souřadnice pro zápis do KN		Kod kvality	Souřadnice určene měřením		Poznámka
	Y	X		Y	X	
54-38	747320.35	1176662.82	4	747320.10	1176662.20	kolík
54-39	747392.66	1176639.75	4	747392.65	1176640.47	kolík
54-49	747493.92	1176683.58	4			
68-25	747486.40	1176635.42	4			kolík
1	747491.56	1176668.47	4			plast.znak
2	747356.18	1176707.29	3			plast.znak
3	747341.49	1176656.07	4	747341.53	1176655.51	plast.znak

Dolní Trocnov

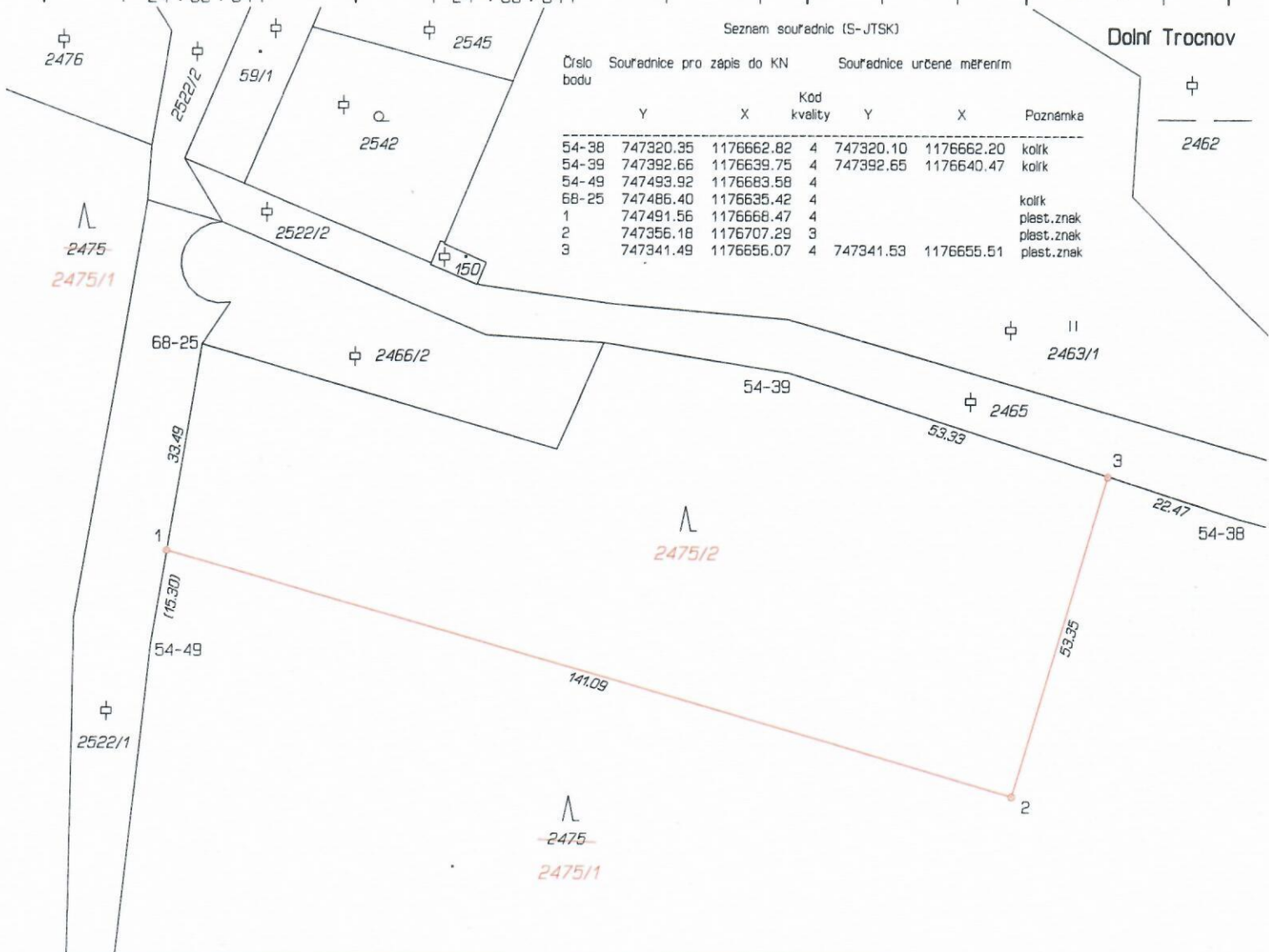

GEOMETRICKÝ PLÁN
pro rozdělení pozemku

Geometrický plán overil úředně oprávněný zeměměřický inženýr:

Stejnopis overil úředně oprávněný zeměměřický inženýr:

Jméno, příjmení: Ing. Michal Hanuš

Jméno, příjmení: **ING. MICHAL HANUŠ**

Číslo položky seznamu úředně oprávněných zeměměřických inženýrů 2232/2004

Číslo položky seznamu úředně oprávněných zeměměřických inženýrů 2232/2004

Dne: 22. července 2022 Číslo: 146/2022

Dne: 29.7.2022 Číslo: 120K/2022

Náležitosti a přesnost odpovídá právním předpisům.

Tento stejnopis odpovídá geometrickému plánu v elektronické podobě uloženému v dokumentaci katastrálního úřadu.

Vyhotovitel: Ing. Michal Hanuš
Zahradní 894
373 41 Hluboká n/Vlt.

Katastrální úřad souhlasí s číslováním parcel.

Číslo plánu: 277-46/2022

Okres: České Budějovice

Obec: Borovany

Kat. území: Trocnov

Mapový list: Treboň 8-8/13, DKM

Ing. Drahomíra Vondrášková
KÚ pro Jihočeský kraj
KP České Budějovice
PGP-1836/2022-301
2022.07.29 12:32:01 +02'00'

Dosavadním vlastníkům pozemků byla poskytnuta možnost seznámit se v terénu s průběhem navrhovaných nových hranic, které byly označeny předepsaným způsobem: plast.znaky

