

# JIHOČESKÝ KRAJ

KRAJSKÝ ÚŘAD

Odbor kancelář hejtmána

Úsek vedoucího odboru

U Zimního stadionu 1952/2

370 76 České Budějovice



KUCBX01D5INS

Váš dopis zn.:

Ze dne: 24. 6. 2024

Naše č. j.: KUJCK 83951/2024

Sp. zn.: KHEJ 78062/2024/kakr SO

Vyřizuje: Eva Jungová

Telefon: 386 720 225

E-mail: jungova@kraj-jihocesky.cz

Datum: 8. 7. 2024

## Poskytnutí informací podle § 14 odst. 5 písm. d) zákona č. 106/1999 Sb.

Vážený pane,

Krajský úřad Jihočeského kraje obdržel dne 25. 6. 2024 Vaši žádost o informace dle zákona č. 106/1999 Sb., o svobodném přístupu k informacím, ze dne 24. 6. 2024, ve které požadujete následující informace:

*Žádám o poskytnutí informací týkajících se povolení stavby sjezdu ze silnice I. třídy, číslo 39 na pozemek parcelní číslo k.ú. Chlum u Volar [784681] č. LV v adresa Chlum , Chlum u Volar, okres Prachatice, v rozsahu:*

*Projekt stavby*

*Stanoviska a vyjádření dotčených orgánů*

*Rozhodnutí KÚ*

### K výše uvedené žádosti Vám sdělujeme následující:

Vámi požadované informace Vám zasíláme v příloze.

S pozdravem

Mgr. Petr Podhola  
vedoucí odboru KHEJ

### Příloha

Povolení sjezdu.pdf

fuřzala:

12.6. 2013



KUJCP0166JPZ

KRAJSKÝ ÚŘAD



JIHOČESKÝ KRAJ

ODBOR DOPRAVY A SILNIČNÍHO HOSPODÁŘSTVÍ  
ODDĚLENÍ SILNIČNÍHO HOSPODÁŘSTVÍ

číslo jednací KUJCK 31527/2013/ODSH  
spisová značka: ODSH 30638/2013/jiur

datum: 10. 06. 2013

vyřizuje: Ing. Jiří Urban

telefon: 386 720 143

Toto rozhodnutí nabylo právní moci  
dne 28.6.2013 (1)

KRAJSKÝ ÚŘAD – JIHOČESKÝ KRAJ  
Odbor dopravy a silničního hospodářství

dne 28.6.2013 podpis [signature]

ROZHODNUTÍ

Krajský úřad Jihočeského kraje, odbor dopravy a silničního hospodářství v Českých Budějovicích, jako příslušný silniční správní úřad podle § 40 odst. 3 písm. d) zákona č. 13/1997 Sb., o pozemních komunikacích, ve znění pozdějších předpisů, po předchozím souhlasu Ředitelství silnic a dálnic ČR, správy České Budějovice a souhlasu Policie ČR, odboru SDP KŘ policie Jč kraje v Českých Budějovicích, podle § 10 odst. 4 písm. b) zákona č. 13/1997 Sb.

povoluje

žadatel:

připojení pozemku [redacted] v k.ú. Chlum u Volar, okr. Prachatice na silnici I/39,

sjezdem za účelem obsluhy rodinného domu, a to za těchto podmínek:

- 1/ Sjezd bude zřízen dle předložené dokumentace vypracované Ing. Michalem Türkem, ze dne 18. 04. 2013.
- 2/ Budou splněny podmínky vyjádření majetkového správce dotčené silnice, ŘSD ČR, správy Č. Budějovice zn.: 3248/13/32200/39/JS ze dne 06. 05. 2013:
  - Připojení bude v souladu s podmínkami pro připojení §§ 11,12 a 13 vyhlášky č. 104/1997 Sb., kterou se provádí zákon o pozemních komunikacích.
  - Při provádění zemních prací nebude vytěžená zemina odkládána na komunikaci I/39 a nebude omezena průjezdnost této komunikace. V opačném případě bude Krajský úřad, odbor dopravy a silničního hospodářství požádán o příslušná povolení.
  - Napojení bude opatřeno živičnou úpravou a bude provedeno tak, nedocházelo ke stékání vody z nového připojení (vjezdu) na silnici I/39, pracovní spára bude opatřena pružnou asfaltovou zálivkou.
  - Nedojde ke zhoršení odtokových poměrů na silnici I/39.
  - **Propustek bude ukončen kamennými čely ve sklonu 45°.**
  - Před zahájením stavebních prací bude uzavřena nájemní smlouva na práce prováděné na silničním pozemku a dojde k protokolárnímu předání tohoto pozemku
  - Práce na silničním pozemku nebudou probíhat v termínu listopad - prosinec.
  - Po dokončení zemních prací vyzve žadatel ŘSD ČR, správa České Budějovice ke kontrole a zpětnému protokolárnímu převzetí silničního pozemku se záruční dobou na veškeré prováděné práce související s výstavbou napojení v délce 36 měsíců.
- 3/ Budou splněny podmínky vyjádření Policie ČR, odboru SDP KŘ policie Jč kraje v Č. Budějovicích č.j. KRPC-66887-1/ČJ-2013-0200DP ze dne 17. 05. 2013:
  - Pole rozhledových trojúhelníků je nutno udržovat bez překážek bránících v rozhledu.
  - Nově navrženou vjezdovou bránu je nutno od vnější hrany vodící čáry silnice I/39 umístit nejméně ve vzdálenosti, jež je rovna nejdelšímu uvažovanému vozidlu, zvětšené o 1 m.

- Na připojovaných pozemcích je nutno umožnit otáčení zajiždějících vozidel tak, aby nedocházelo k jejich vycouvávání do silnice I/39, nebo k couvání ze silnice I/39 na dané pozemky.
- 4/ Vlastník sjezdu je povinen zajišťovat bezpečné rozhledové poměry v místě připojení, řádnou údržbu celého připojení, včetně propustku, a dbát na to, aby nedocházelo k poškozování, znečišťování a podmáčení přilehlé silnice.

Za splnění podmínek tohoto rozhodnutí zodpovídá žadatel.

Při převodu vlastnictví nebo užívání sjezdu jinou osobou či organizací se povinnost dodržování těchto podmínek převádí na nového majitele či uživatele.

Účastníci řízení, na něž se vztahuje toto rozhodnutí (§ 27 odst. 1 zákona č. 500/2004 Sb., správní řád):

#### Odůvodnění:

Protože se vyhovuje všem účastníkům řízení v plném rozsahu, upouští povolující orgán podle § 68 odst. 4 zákona č. 500/2004 Sb., správní řád, od odůvodnění.

Ostatní účastníci (§ 27 odst. 2 zákona č. 500/2004 Sb., správní řád):

Ředitelství silnic a dálnic ČR, správa Č. Budějovice, Lidická 49/110, 370 44 Č. Budějovice

#### Poučení:

Proti tomuto rozhodnutí může účastník řízení podat odvolání k Ministerstvu dopravy, a to podáním učiněným u zdejšího správního orgánu ve lhůtě do 15 dnů ode dne oznámení rozhodnutí.

Ing. Mária Čejková  
vedoucí oddělení silničního hospodářství  
odbor dopravy a silničního hospodářství  
Krajský úřad Jihočeského kraje



#### Správní poplatek:

Toto rozhodnutí podléhá správnímu poplatku podle zákona o správních poplatcích č. 634/2004 Sb. (příloha sazebník, položka 36 písm. b), a to ve výši 1000,- Kč. Poplatek byl uhrazen.

#### Obdrží:

##### Účastníci řízení:

- osobně:

- do dat.schr.:

Ředitelství silnic a dálnic ČR, správa Č. Budějovice, Lidická 49/110, 370 44 Č. Budějovice – pí. Procházková

Dotčené orgány státní správy /do dat. schr./:

Policie ČR, KŘ policie Jč kraje, odbor SDP, Lannova 26, 370 74 České Budějovice – kpt. ing. Vorel





KUJCP00YGRLO

C.č. 30 638/2013/UR  
Sp. zn.: 005H 30638/2013/JUR UR

Krajský úřad Jihočeského kraje  
odbor dopravy a silničního hospodářství, tel. 386 720 135, fax 386 359 050  
U Zimního stadionu 1952/2  
370 76 České Budějovice

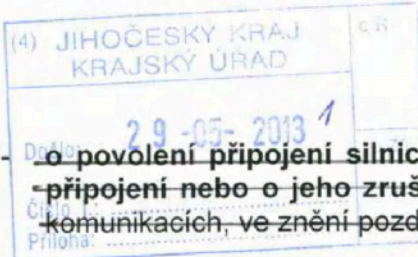

### Ž Á D O S T

- \* ~~o povolení připojení silnice\* nebo místní komunikace\* k silnici I. třídy, o úpravu\* takového připojení nebo o jeho zrušení\*~~, podle § 10 odst. 4 písm. a) zákona č. 13/1997 Sb., o pozemních komunikacích, ve znění pozdějších předpisů
- \* ~~o povolení připojení sousední nemovitosti\* k silnici I. třídy, o úpravu\* takového připojení nebo o jeho zrušení\*~~, podle § 10 odst. 4 písm. b) zákona č. 13/1997 Sb., o pozemních komunikacích, ve znění pozdějších předpisů

#### ŽADATEL

Název nebo obchodní firma (fyzická osoba uvede jméno, příjmení): [redacted]

IČ (fyzická osoba uvede datum narození): [redacted]

Adresa sídla (fyzická osoba uvede místo trvalého pobytu): [redacted]

Jiná adresa pro doručování: .....

Telefon: [redacted] e-mail: [redacted]

#### ZÁSTUPCE ŽADATELE (vyplnit pouze žádá-li za žadatele jiná osoba)

Název nebo obchodní firma (fyzická osoba uvede jméno, příjmení): .....

IČ (fyzická osoba uvede datum narození): .....

Adresa sídla (fyzická osoba uvede místo trvalého pobytu): .....

Jiná adresa pro doručování: .....

Telefon: ..... e-mail: .....

Zastoupení na základě (plná moc, mandátní smlouva apod.) .....

#### ÚDAJE O PŘEDMĚTU ŽÁDOSTI:

Předmět (důvod) žádosti: připojení pozemku parcelní číslo [redacted] k.ú. Chlum u Volar, okres Prachatice

Na komunikaci 1. třídy

Připojení k silnici č. I/39

Poznámka:

\*- nehodící se škrtnout

Vpravo ve směru Horní Planá, (Pernek) - Volary

Přesné určení místa (km staničení, u objektu, v obci apod.) Naproti domu se žlutou fasádou č.p. [redacted], před cedulí Chlum

Pozemek parc.č. v k. ú. [redacted] k.ú.Chlum u Volar, okr. Prachatice

Na dobu nastálo (neurčitou)

Datum: 14.5.2013.

[redacted]  
razítko, podpis žadatele

Stanovisko Ředitelství silnic a dálnic ČR, Lidická 49/110, 370 44 České Budějovice, (správce silnice I. třídy)  
tel.: 386 792 111

č.j.: 3961/13/32200/39/JS

Dne: 21.5.2013

dle podané žádosti **souhlasíme\*\* – nesouhlasíme\*\*** za podmínek  
ŘSD ČR, spr. Č. Budějovice souhlasí s připojením p.č. [redacted]  
k.ú. Chlum u Volar na sil. I/39 při dodržení podmínek  
ve vyjádření č.j. 3248/13/32200/39/JS ze dne  
6.5.2013.

  
razítko a podpis  
Miloslav Ouředník  
ředitel spr. Č. Budějovice

Stanovisko Krajské ředitelství policie JčK, odbor služby dopravní policie, Plavská 2, 370 74 Č. Budějovice  
kpt. Ing. Vorel, tel.: 974 221 257

č.j.: KR7C-66887-1/13-2013-020027

Dne: 17.5.2013

dle podané žádosti **souhlasíme\*\* – nesouhlasíme\*\*** za podmínek

ve zrušení dopis KR7C-66887-1/13-2013-020027

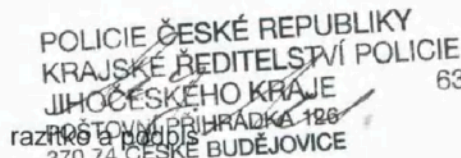
  
razítko a podpis  
63

Poznámka:

- před vydáním rozhodnutí (netýká se zrušení a úpravy připojení) je třeba uhradit správní poplatek dle zákona č. 634/2004 Sb. o správních poplatcích na účet Jihočeského kraje č.ú. 199 783 021 / 0300, v.s. 01361xxxxx (č.j.), k.s. 0308 ve výši 1 000,-Kč. Spr. poplatek může být též uhrazen na pokladně Krajského úřadu Jihočeského kraje.
- rozhodnutí o povolení připojení s silnicí je jedním z dokladů, které stavebník dokládá stavebnímu úřadu již k žádosti o územní rozhodnutí

PŘÍLOHY K ŽÁDOSTI :

- plná moc (mandátní smlouva) pro zástupce žadatele
- 2x projektová dokumentace ze které je zřejmý rozsah připojení, úprava takového připojení nebo jeho zrušení - obsahující zejména přehlednou situaci a řezy s řešením připojení ve smyslu § 11, § 12, § 13 vyhlášky č. 104/1997 Sb., při respektování norem ČSN 73 6102, ČSN 73 6101 a ČSN 73 6110
- souhlas Policie ČR, Krajské ředitelství policie Jihočeského kraje, Plavská 2, (Lannova 26), 370 74 České Budějovice, tel. 974 221 257, kpt. Ing. Vorel, včetně situace potvrzené Policií ČR (originál razítka PČR)
- souhlas majetkového správce silnice I.třídy, tj. Ředitelství silnic a dálnic Správy České Budějovice, Lidická 49/110, 370 44 Č.Budějovice
- snímek z katastrální mapy
- stanovisko vlastníka sjezdu, který má být zrušen popř. měněn
- výpis z obchodního (živnostenského) rejstříku žadatele, zástupce žadatele, zodpovědné osoby (pokud tato není zaměstnancem žadatele) – *nepovinný údaj*
- jiné: .....





Č.j. KRPC-66887-1/ČJ-2013-0200DP

České Budějovice 17. května 2013

Počet listů: 1

Přílohy: 1/10

**Samostatný sjezd ze sil. I/39 na pozemek p.č. [REDACTED] k.ú. Chlum u Volar - stanoviško.**

Policie ČR, odbor služby dopravní policie, Krajské ředitelství Policie Jihočeského kraje v Českých Budějovicích ke zřízení samostatného sjezdu ze silnice I/39 na pozemek p.č. [REDACTED] k.ú. Chlum u Volar, který má být využíván pro obsluhu rodinného domu, sděluje následující:

Dle předložené projektové dokumentace **souhlasíme** s vybudováním výše definovaného samostatného sjezdu. Osa tohoto sjezdu se bude nacházet 6 m za úrovní hranice pozemků p.č. [REDACTED] a p.č. [REDACTED] k.ú. Chlum u Volar ve směru od Volar na Horní Planou.

Pole rozhledových trojúhelníků je nutno udržovat bez překážek bránících v rozhledu.

Nově navrženou vjezdovou bránu je nutno od vnější hrany vodící čáry sil. I/39 umístit nejméně ve vzdálenosti, jež je rovna nejdelšímu uvažovanému vozidlu, zvětšené o 1 m.

Na připojovaných pozemcích je nutno umožnit otáčení zajiždějících vozidel tak, aby nedocházelo k jejich vycouvávání do sil. I/39, nebo k couvání ze sil. I/39 na dané pozemky.

Vzhledem ke skutečnosti že bude při výstavbě samostatného sjezdu zasahováno do tělesa sil. I/39 a vzhledem k časové neurčitosti realizace stavby je nutno v dostatečném předstihu (min. měsíc) před vlastním započítím stavby předložit na naší součást k odsouhlasení návrh dopravně inženýrského opatření.

Potvrzenou dokumentaci vracíme v příloze zpět.

Vyřizuje: vrchní komisař, kpt. Ing. Stanislav VOREL

[REDACTED]  
plk. Ing. Lubomír VESELÝ  
vedoucí

Policie České republiky  
Krajské ředitelství policie Jihočeského kraje  
Lannova 26  
370 74 České Budějovice



vaše zn.:  
naše zn.: 3248/13/32200/39/JS  
vyřizuje: Jana Švarcova  
tel.: +420 386 792 129  
e-mail: [jana.svarcova@rsd.cz](mailto:jana.svarcova@rsd.cz)



České Budějovice 6. května 2013

Věc: „Připojení pozemku p.č. [REDACTED] k.ú. Chlum u Volar na silnici I/39“ – vyjádření

Ředitelství silnic a dálnic ČR, správa České Budějovice na základě Vaší žádosti o vyjádření k shora uvedené stavbě nemá k napojení pozemku p.č. [REDACTED] v k.ú Chlum u Volar zásadních připomínek, pokud budou dodrženy následující podmínky:

- připojení bude v souladu s **podmínkami pro připojení** §§ 11,12 a 13 vyhlášky č. 104/97 Sb., kterou se provádí zákon o pozemních komunikacích a dle předložené projektové dokumentace
- napojení bude opatřeno živičnou úpravou a bude provedeno tak, aby nedocházelo ke stékání vody z nového připojení (vjezdu) na silnici I/39 , pracovní spára bude opatřena pružnou asfaltovou zálivkou
- nedojde k je zhoršení odtokových poměrů na silnici I/39
- vjezd je dle silničního zákona v majetku a správě investora, který zajišťuje jeho řádnou údržbu
- **při provádění zemních prací nebude vytěžená zemina odkládána na komunikaci I/39 a nebude omezena průjezdnost této komunikace**, v opačném případě bude předloženo dopravní řešení odsouhlasené Policií ČR – SJČK Č.Budějovice a investor požádá Krajský úřad – odbor dopravy o povolení i částečné uzavírky - s ŘSD ČR, správou Č.Budějovice uzavře nájemní smlouvu (5,- Kč/m<sup>2</sup>/den) - žadatel zodpovídá za dopravní značení, jeho řádný stav a údržbu po celou dobu trvání uzavírky
- jelikož se jedná o nové připojení pozemku, bude sepsána smlouva o zřízení práva obdobného věcnému břemení a uhrazen jednorázový finanční poplatek vyplývající ze smlouvy, jednorázová finanční náhrada 722,- Kč + 21% DPH, celkem **873,62 Kč** (platný dle metodického pokynu ŘSD platného pro rok 2013)
- veškeré finanční náklady hradí investor
- průměr propustku se určuje na základě jeho délky a podélného sklonu:
  - a) nad 10m délky a sklonu do 2%                      průměr 800 mm
  - b) nad 10m délky a sklonu nad 2%                      průměr 600 mm
- propustek bude ukončen kamennými čely ve sklonu 45°
- nesouhlasíme s umístěním jakéhokoliv reklamního zařízení podél sil. I/39
- veškeré poplatky budou ŘSD uhrazeny před vstupem do silničního pozemku! Uvedené poplatky jsou platné pouze pro rok 2013, v následujících letech budou navýšeny o inflaci!



- veškeré stavební práce v prostoru komunikace I/39 nebudou prováděny v termínu listopad - březen – z důvodu zimní údržby silnice a budou zajištěny tak, aby nedocházelo k ohrožení bezpečnosti silničního provozu
- před vydáním Rozhodnutí o připojení na sil. I/39 silničním správním úřadem (Krajský úřad Jč.kraj) bude s ŘSD ČR, správou Č.Budějovice sepsána Smlouva o připojení na komunikaci I.ř. a uhrazen finanční poplatek (873,62 Kč vč. DPH, faktura bude vystavena po oboustranném podpisu smlouvy se splatností 21 dnů)
- následně bude potvrzena žádost na KÚ – odbor dopravy o vydání povolení ke zvláštnímu užívání komunikace - bude-li KÚ požadována. (Žadatel a termín na ŘSD a KÚ musí být shodný!)
- před započítím prací v prostoru silničního pozemku dojde k protokolárnímu předání silničního pozemku
- po dokončení zemních prací vyzve žadatel ŘSD ČR, správu Č.Budějovice ke kontrole a zpětnému protokolárnímu převzetí silničního pozemku se záruční dobou na veškeré prováděné práce související s výstavbou napojení v délce 36 měsíců
- k žádosti o vydání kolaudačního souhlasu bude doložen oboustranně vyplněný a potvrzený předávací protokol
- rozhodnutí o připojení nenahrazuje souhlas příslušného stavebního úřadu se stavbou sjezdu.

Ředitelství silnic a dálnic ČR, správa České Budějovice souhlasí se stavbou RD, na pozemku p.č. [redacted] k.ú. Chlum u Volar, v ochranném pásmu sil. I/39.

V případě nesplnění hlukových limitů pro obtěžování hlukem ze silniční dopravy na pozemku výstavby RD a požadavku na zřízení protihlukové ochrany, se ŘSD ČR nebude finančně podílet na realizaci protihlukových opatření. Ty by byly plně hrazeny z prostředků investora rodinného domku. Toto požadujeme zahrnout do stavebního povolení na výstavbu rodinného domu.

***Toto vyjádření má platnost do 6.5. 2014!***

***Nenahrazuje potřebný souhlas k žádosti o vydání rozhodnutí o připojení, příp. zvláštního užívání silničního pozemku na KÚ – OD a SH.***

S pozdravem

[redacted]  
 Miloslav Ouředník  
 ředitel správy České Budějovice  
 Lidická 49/110, 370 44 České Budějovice  
 Tel.: 386 792 101, Fax: 386 792 192



*M.*



**Technická zpráva k připojení pozemku parcelní číslo [REDAKCE] k.ú.  
Chlum u Volar , okr. Prachatice na komunikaci I/39**

Dle požadavků Zákona 13/1997 Sb. O pozemních komunikacích a Zákona 104/1997 Sb. , kterou se provádí zákon o pozemních komunikacích je zpracován tento projekt jako příloha k doložení žádosti o připojení sousední nemovitosti parcelní číslo [REDAKCE] katastrálního území Chlum u Volar , okr. Prachatice majitelů [REDAKCE] [REDAKCE] na komunikaci I/39 Volary - Pernek v blízkosti osady Chlum v majetku státu Česká republika. Tato komunikace je zařazena do silniční sítě.

Pozemek leží v katastru obce Chlum u Volar, okres Prachatice. Pozemek je v extravilánu.. K připojení na silnici jsou posuzovány délky rozhledu pro zastavení na nejvyšší dovolenou rychlost 90 km / hod dle ČSN 73 6101, tabulky č.10. Komunikace je obousměrná. Sklon komunikace před připojením je 4% ( viz přiložená situace ). Rozhledové trojúhelníky byly zpracovány na základě ČSN 736110 s přihlédnutím k ČSN 736102. Délka pro zastavení je 110 m směrem od Perneku a 130 metrů směrem od Volar. Osa výjezdu z pozemku je zřejmá ze situace 1:500, bod rozhledu je 2,0 metru od vnějšího hrany jízdního pruhu. V rozhledovém poli nesmí být překážka vyšší než 0,70 metru. Vjezd bude označen červenými směrovými sloupky umístěnými dle výkresové dokumentace.

Připojení je provedeno přes stávající nezatravněnou stoku. Dle požadavků zákona 104/1997Sb. §12, bod 2 bude majitelem nemovitosti zřízen propustek o světlosti 400 mm, při délce propustku 6m. Návodní strana propustku bude opatřena obkladem zabraňujícím vymílání vodou ve sklonu 1:2..

Odvodnění pozemku v návaznosti na komunikaci je na samostatném výkrese sjezdu v měřítku 1:50. V místě napojení bude zaříznut stávající asphalt a napojena přístupová komunikace.

Šířka veřejného prostranství, jehož součástí je pozemní komunikace zpřístupňující pozemek rodinného domu byla posouzena dle zákona 501/2006 Sb. o obytných požadavcích na využívání území § 22 a je šířky 12,5 metru.

Parkovací plochy u nemovitosti jsou navrženy dle ČSN 73 6110, kapitola 14. Návrh vychází z tabulky 34 – kdy je požadavek 1 stání na ,5 účelových jednotek. Při ploše obytného rodinného domu 180m2 je potřeba 2 parkovacích míst na pozemku stavebníka.

Při nakládání s odpadními vodami z domácí ČOV je uvažován odvoz odpadů ze septiku návrhovým nákladním vozidlem IFA W 50 LA na 4,8 m<sup>3</sup>. Navržená šířka propustku je dostatečná.

Oplocení a vjezdová brána připojovaného pozemku bude dle místních regulativ 20 metrů od hlavní komunikace, tudíž nebrání rozhledům při výjezdu ani zajetí automobilů na vedlejší komunikaci. Automobily se budou otáčet na oploceném pozemku stavebníka.

Napojení na komunikaci **splňuje** veškeré požadavky vyplývající z výše uvedených zákonů a norem.

Zpracoval:

Ing. Michal Türk

Autorizovaný inženýr pro dopravní stavby  
a mosty a inženýrské konstrukce

V Českých Budějovicích

dne 18.4.2013



POLICIE ČESKÉ REPUBLIKY  
KRAJSKÉ ŘEDITELSTVÍ POLICIE  
JIHOČESKÉHO KRAJE 63  
POŠTOVNÍ PŘÍHRÁDKA 126  
370 74 ČESKÉ BUDĚJOVICE



# ROZHLEDOVÉ POMĚRY

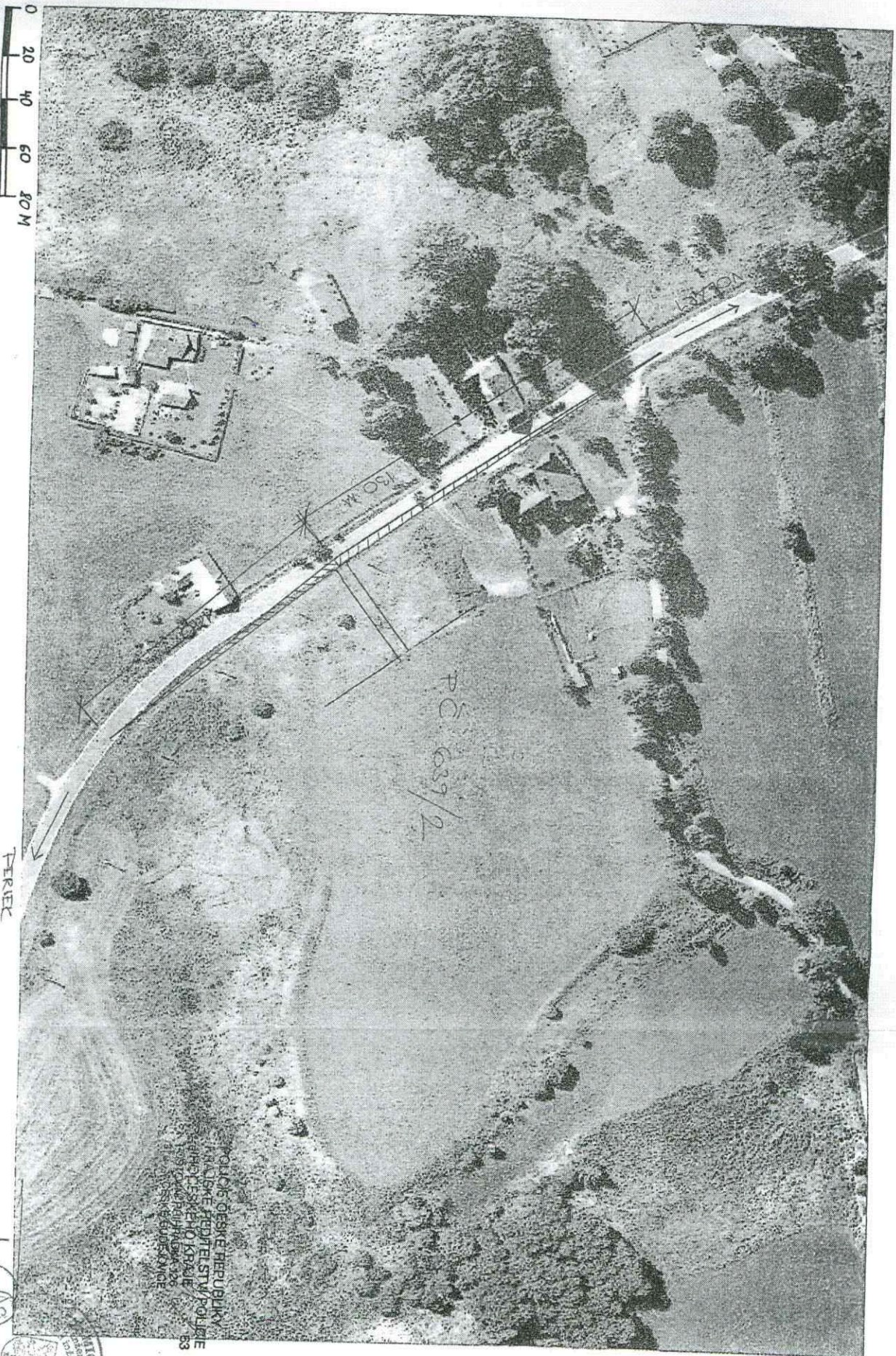

ČESKÁ REPUBLIKA  
MĚLNICKÝ ÚJEZD  
MĚLNICKÝ POKRAJ  
MĚLNICKÝ ÚJEZD  
MĚLNICKÝ POKRAJ  
MĚLNICKÝ ÚJEZD  
MĚLNICKÝ POKRAJ





# VZOROVÝ PŘÍČNÝ ŘEZ

SJEZD NA POZEMEK č. [REDAKCE]  
 PŘÍČNÝ ŘEZ DLE TP 170 SKLADBY D2-N-8  
 MĚŘÍTKO 1:50

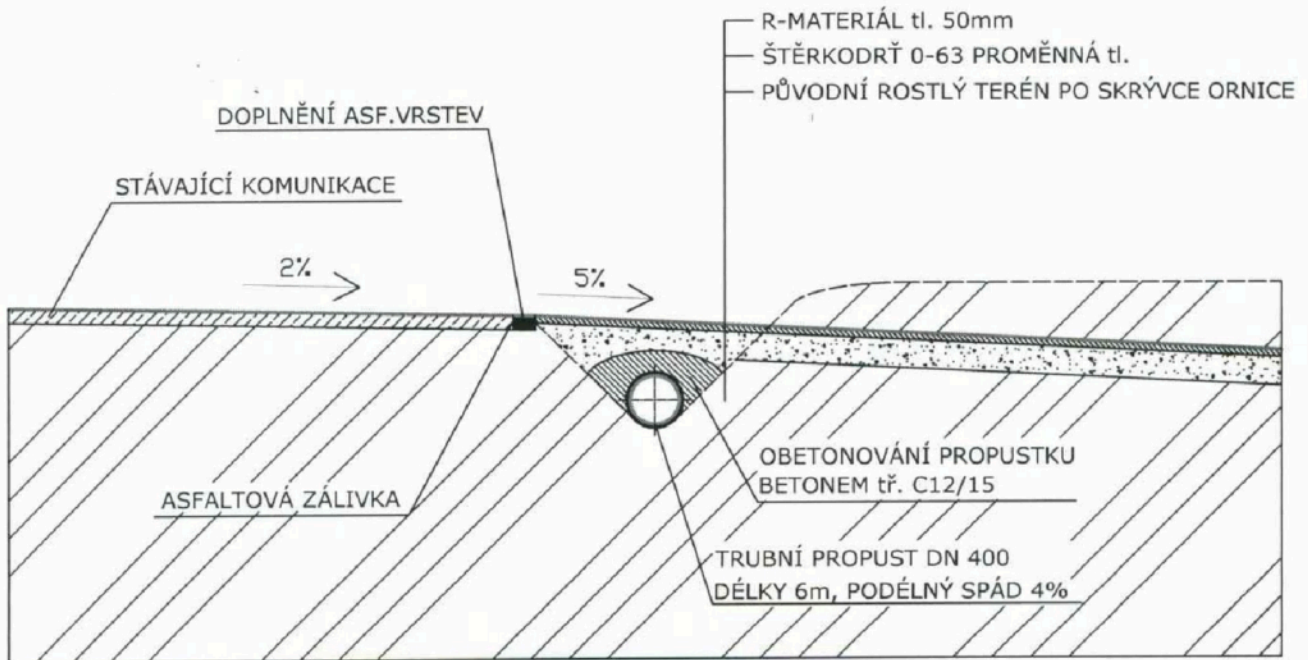

Projektant	Projekt Komunikace a zpevněné plochy	Investor [REDAKCE]	
Vypracoval		Č.zakázky	
Kontroloval		Status dok.	
	Název dok.	Č.dok.	
	ŘEZ PŘÍČNÝ (1:50)	Index zn.	Datum vydání
			20.04.2013
		Jazyk	Č.výkresu
		CZ	1/1



# PŮDORYS SJEZDU

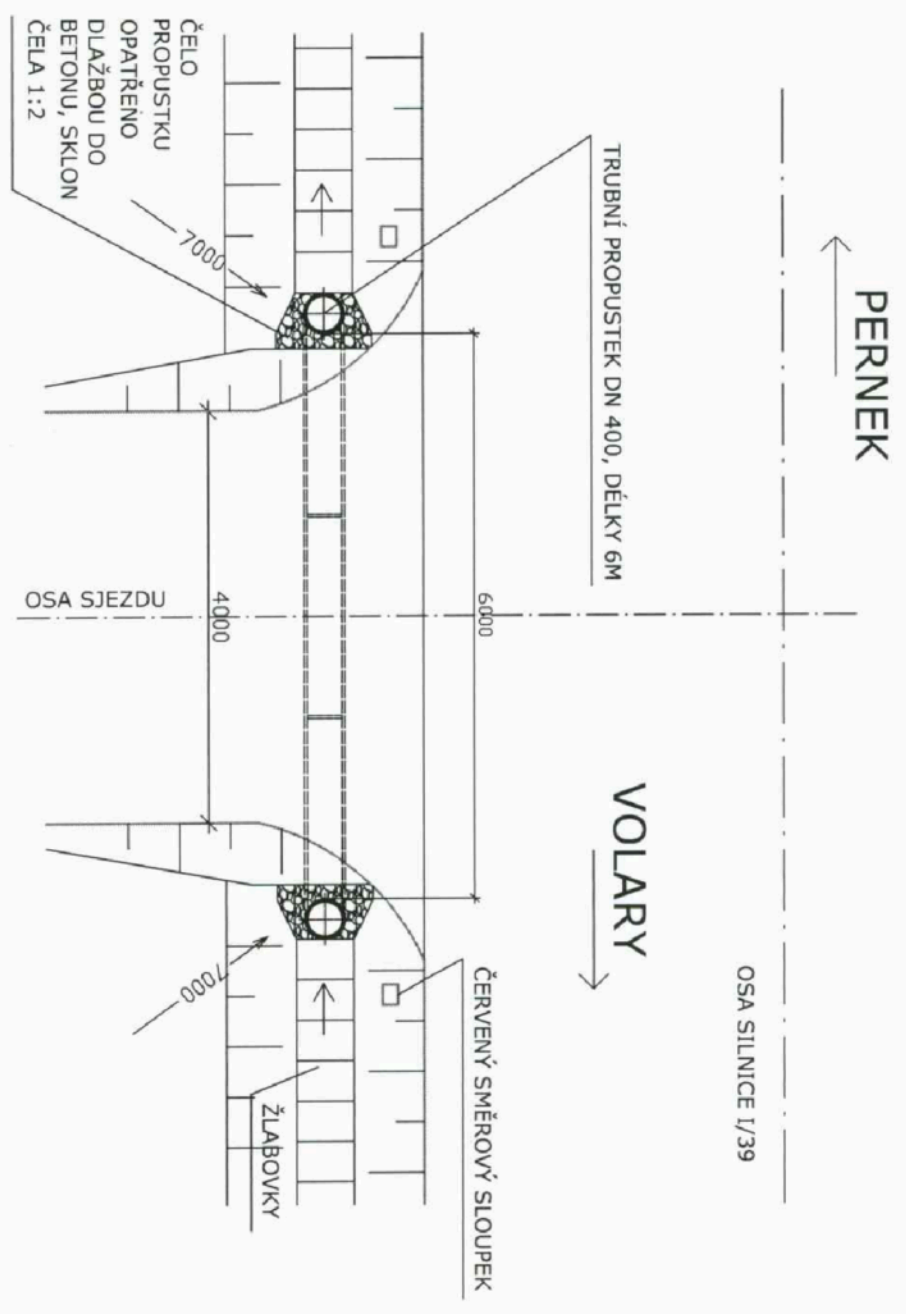

Projektant	Projekt	Investor	Index	datum vydání	číslo
Vypracoval	Komunikace a zpevněné plochy	[redacted]	20.04.2013	CZ	1/2
Kontroloval					
	Název objektu				
	PŮDORYS SJEZDU (1:50)				



směr Pernek



směr Volary

1622







