

Seznam souřadnic (S-JTSK)
Souřadnice pro zápis do KN

Číslo bodu	Y	X	kód kv.	Poznámka
1929-13	759216.50	1169368.57	3	kolík
1929-782	759206.86	1169302.34	3	kolík
1929-783	759233.67	1169296.82	3	kolík
1929-784	759226.46	1169247.26	3	kolík
1929-786	759199.65	1169252.78	3	kolík
1929-823	759328.18	1169349.37	3	kolík
1	759230.16	1169366.22	3	kolík
2	759220.45	1169299.54	3	kolík
3	759213.24	1169249.98	3	kolík

Pozn.:
Lomové body hranic označeny dočasným způsobem dle par. 91 odst. 6 vyhl. č. 357/2013 Sb.

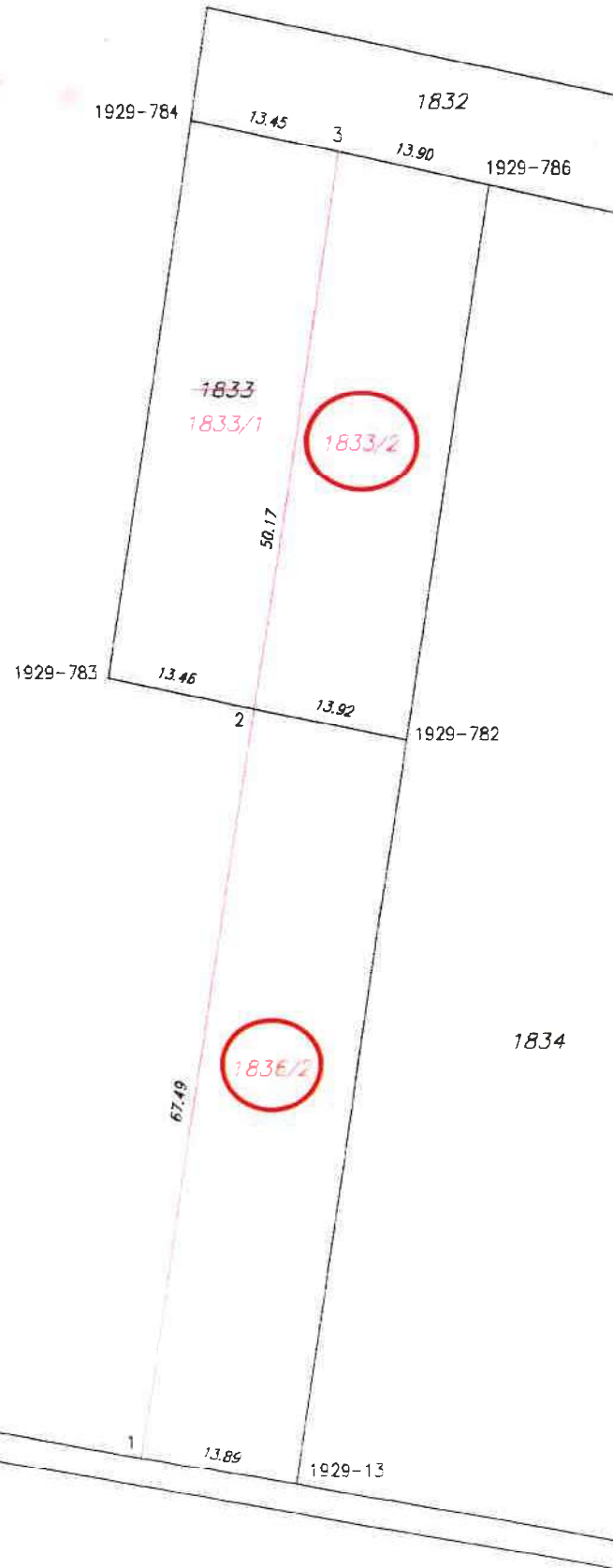

~~1836~~
1836/1

VÝKAZ DOSAVADNÍHO A NOVÉHO STAVU ÚDAJŮ KATASTRU NEMOVITOSTÍ

Dosavadní stav				Nový stav												
Označení pozemku parc. číslem	Výměra parcely		Druh pozemku Způsob využití	Označení pozemku parc. číslem	Výměra parcely		Druh pozemku Způsob využití	Typ stavby Způsob využití	Způsob určení výměry	Porovnání se stavem evidence právních vztahů						
	ha	m ²			ha	m ²				Díl přechází z pozemku označeného v katastru nemovitostí	Číslo listu vlastnictví	Výměra dílu		Označení dílu		
		ha	m ²			ha	m ²			ha	m ²					
1833	13	69	orná půda	1833/1	6	75	orná půda		2	1833	1593	6	75			
				1833/2	6	94	orná půda		2	1833	1593	6	94			
1836/1	12	06	89	orná půda	1836/1	11	97	58	orná půda		2	1836	1593	11	97	58
					1836/2	9	30	orná půda		2	1836	1593	9	30		
	12	20	58		12	20	57									

*1) Rozdíl výměry -1 m² je způsoben zaokrouhlením výměr nových parcel (bod 14.6a přílohy vyhl.č. 357/2013 Sb.)

Výkaz údajů o bonitovaných půdně ekologických jednotkách (BPEJ) k parcelám nového stavu

Parcelní číslo podle katastru nemovitostí		Kód BPEJ	Výměra		BPEJ na dílu parcely	Parcelní číslo podle katastru nemovitostí		Kód BPEJ	Výměra		BPEJ na dílu parcely
zjednodušené evidence	ha		m ²	ha		m ²	zjednodušené evidence		ha	m ²	
1833/1		55201	6	75		1836/1	55201	2	18	24	
1833/2		55201	6	94			55301	76	59		
							55303	9	02	75	
						1836/2	55201	9	30		

GEOMETRICKÝ PLÁN pro rozdělení pozemku	Geometrický plán ověřil úředně oprávněný zeměměřický inženýr:		Stezjopis ověřil úředně oprávněný zeměměřický inženýr:	
	Jméno, příjmení: Ing. Pavel Koclíř		Jméno, příjmení: Ing. Pavel Koclíř	
Číslo položky seznamu úředně oprávněných zeměměřických inženýrů: 1220/1995		Číslo položky seznamu úředně oprávněných zeměměřických inženýrů: 1220/1995		
Dne: 21.10.2023		Dne: 28.8.2023		
Náležitostmi a přesností odpovídá právní předpisům.		Tento stejnopis odpovídá geometrickému plánu v elektronické podobě uloženému v dokumentaci katastrálního úřadu.		
Katastrální úřad souhlasí s odesláním parcel...		Ověření stejnopisu geometrického plánu v listinné podobě		
Vyhovitel: Geotera s.r.o. Lidická 118/15 370 01 České Budějovice Česká republika Tel: +420 605 118 385 IČ: 281 58 326 www.geotera.cz		Mgr. Ing. Ida Konzalová KÚ pro Jihočeský kraj KP České Budějovice PGP-2738/2023-301 2023.11.07 12:35:16 +01'00'		
Číslo plánu: 2512-172/2023 Okres: České Budějovice Obec: Homole Kat. území: Homole Mapový list: DKM				
Dosavadní vlastníkům pozemků bylo poskytnuto možnost seznámit se v terénu a průběhem navrhovaných nových hranic které byly označeny předepsanými způsoby viz seznam souřadnic				