

**PŘÍLOHA č. 3/1**

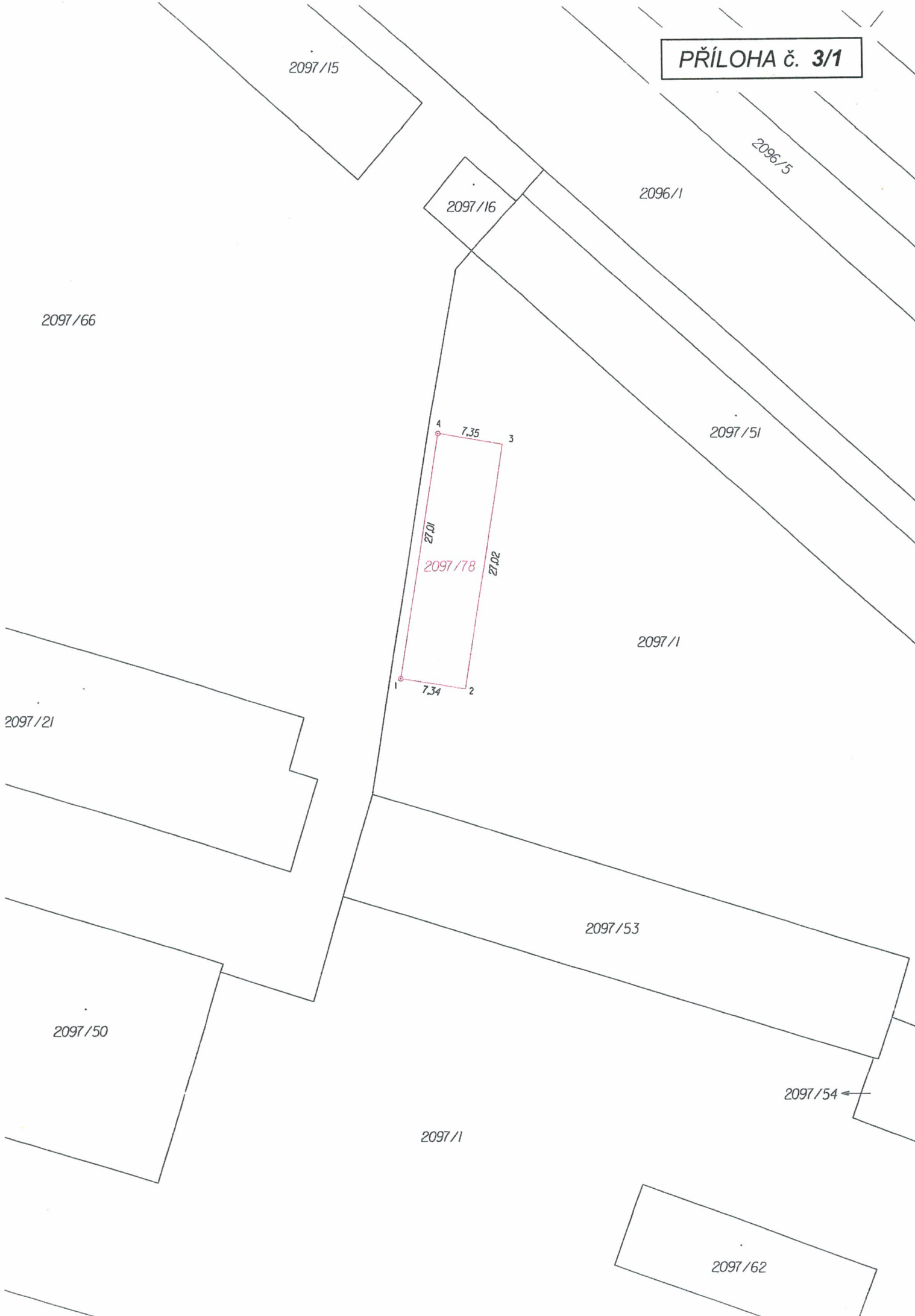

2097/15

**PŘÍLOHA č. 3/1**

2096/5

2096/1

2097/16

2097/66

2097/51

4 7.35 3

2097/78

27.02

2097/1

1 7.34 2

2097/21

2097/53

2097/54 ←

2097/50

2097/1

2097/62

VÝKAZ DOSAVADNIHO A NOVÉHO STAVU ÚDAJŮ KATASTRU NEMOVITOSTÍ																			
Dosavadní stav					Nový stav														
Označení pozemku parc. číslem	Výměra parcely			Druh pozemku Způsob využití	Označení pozemku parc. číslem	Výměra parcely			Druh pozemku Způsob využití	Typ stavby Způsob využití	Způsob určení i výměr	Porovnání se stavem evidence právních vztahů							
	ha	m <sup>2</sup>				ha	m <sup>2</sup>					Díl přechází z pozemku označeného v katastru nemovitostí	dřívější poz. evidenci	Číslo listu vlastnictví	Výměra dílu		Označení dílu		
2097/1	1	84	93	ostat. pl. ostat. komunikace	2097/1	1	82	95	ostat. pl. ostat. komunikace		2								
					2097/78		1	98	ostat. pl. ostat. komunikace		2	2097/1		1		1	98		
	1	84	93			1	84	93											

SEZNAM SOUŘADNIC S-JTSK

Souřadnice pro zápis do KN

Bod Y X Kv. Popis

1	755537.83	1164767.02	3	geodetický hřeb
2	755530.57	1164768.11	3	nestabilizováno (§91, odst.6, katastr. vyhl.)
3	755526.52	1164741.43	3	nestabilizováno (§91, odst.6, katastr. vyhl.)
4	755533.76	1164740.31	3	geodetický hřeb

<b>GEOMETRICKÝ PLÁN</b> <b>pro</b>  <b>rozdělení pozemku</b>	Geometrický plán ověřil úředně oprávněný zeměměřický inženýr:	Stejnopis ověřil úředně oprávněný zeměměřický inženýr:
	Jméno, příjmení <b>Ing. Anna Richterová</b>	Jméno, příjmení <b>Ing. Anna Richterová</b>
	Číslo položky seznamu úředně oprávněných zeměměřických inženýrů <b>2261/2005</b>	Číslo položky seznamu úředně oprávněných zeměměřických inženýrů <b>2261/2005</b>
	Dne: <b>1.3.2019</b> Číslo: <b>23/2019</b>	Dne: <b>11.3.2019</b> Číslo: <b>41/2019</b>
Náležitostmi a přesností odpovídá právním předpisům.		Tento stejnopis odpovídá geometrickému plánu v elektronické podobě uloženému v dokumentaci katastrálního úřadu
Vyhotovitel: <b>GEONET, s.r.o</b> <b>Vrbenská 17</b> <b>370 01 České Budějovice</b>	Katastrální úřad souhlasí s očíslováním parcel.	Ověření stejnopisu geometrického plánu v listinné podobě.
Číslo plánu: <b>5561 - 23/2019</b>	KÚ pro Jihočeský kraj KP České Budějovice Ing. Drahomíra Vondrášková PGP-622/2019-301 2019.03.11 10:03:54 CET.	
Okres: <b>České Budějovice</b>		
Obec: <b>České Budějovice</b>		
Kat. území: <b>České Budějovice 3</b>		
Mapový list: <b>DKM</b>	Dosavadním vlastníkům pozemků byla poskytnuta možnost seznámit se v terénu s průběhem navrhovaných nových hranic, které byly označeny předepsaným způsobem.	