VÝKAZ DOSAVADNÍHO A NOVÉHO STAVU ÚDAJŮ KATASTRU NEMOVITOSTI

DOSAVADNÍ STAV					NOVÝ STAV														
Označení pozemku parc. číslem	Výměra parcely			Druh pozemku / Způsob využití	Označení pozemku parc. číslem	Výměra parcely			Druh pozemku / Způsob využití	Nabyvatel	Způs. určení výměr	Porovnání se stavem evidence právních vztahů						
												Díl přechází z pozemku označeného v katastru nemovitostí	dřívější poz. evidenci	Číslo listu vlastnictví	Výměra dílu			Označení dílu
	ha	m²				ha	m²								ha	m²		
1837/7		77	41	ost.plocha / manip.plocha	1837/7		46	99	ost.plocha / manip.plocha	1	2							
					1837/47		30	42	ost.plocha / manip.plocha	2	2	1837/7		245		30	42	
		77	41				77	41										

Nabyvatel : 1-dosavadní,2-dle listin

Seznam souřadnic S-JTSK

číslo bodu	Y	X	
2440 2728 0002	734686.00	1164041.68	hřeb
2440 2728 0003	734646.26	1164068.54	hřeb
2440 2728 0004	734667.90	1164069.15	hřeb
2440 2728 0005	734688.85	1164005.18	hřeb
2440 1960 0010	734645.65	1164076.09	roh zdi

Ověřuje se, že tato kopie souhlasí s geometrickým plánem

Datum: 12. 3. 2014 ev.č.: 7/2014

METROPROJEKT/2007 TDVa

Dělit nebo zcelovat pozemky lze jen na základě územního rozhodnutí, pokud podmínky nejsou stanoveny jiným rozhodnutím nebo opatřením

GEOMETRICKÝ PLÁN pro rozdělení pozemku	Náležitostmi a přesností odpovídá právním předpisům	Katastrální úřad souhlasí s očíslováním parcel
Zhotovil: Ing.Josef Boček, Kališnická 50, České Budějovice, tel. 387240714, tel. 602582638		
Číslo plánu: 2728-10/2007		
Okres: Jindřichův Hradec		
Obec: Třebon		
Kat. území: Trebon		
Mapový list: DKM		
Kód způsobu určení výměr: 2-ze souřadnic v S-JTSK, 1-jiným způsobem, 0-graficky		
Dosavadním vlastníkům pozemků byla poskytnuta možnost seznámit se v terénu s průběhem navrhovaných nových hranic, které byly označeny předepsaným způsobem: hřeby	Geometrický plán ověřil úředně oprávněný zeměměřický inženýr: Ing.Josef Boček; Dne: 3.2.2007 Číslo: 20/2007	Souhlas katastrálního úřadu potvrdil: Ing. Kateřina ZABILKOVÁ; Dne: 6.2.2007 Číslo: 49/07
	Úředně oprávněný zeměměřický inženýr odpovídá za odbornou úroveň geometrického plánu, za dosažení předepsané přesnosti a za správnost a úplnost následků podle právních předpisů.	Jeden original geometrického plánu s předepsanými přílohami jsou uloženy u katastrálního úřadu.

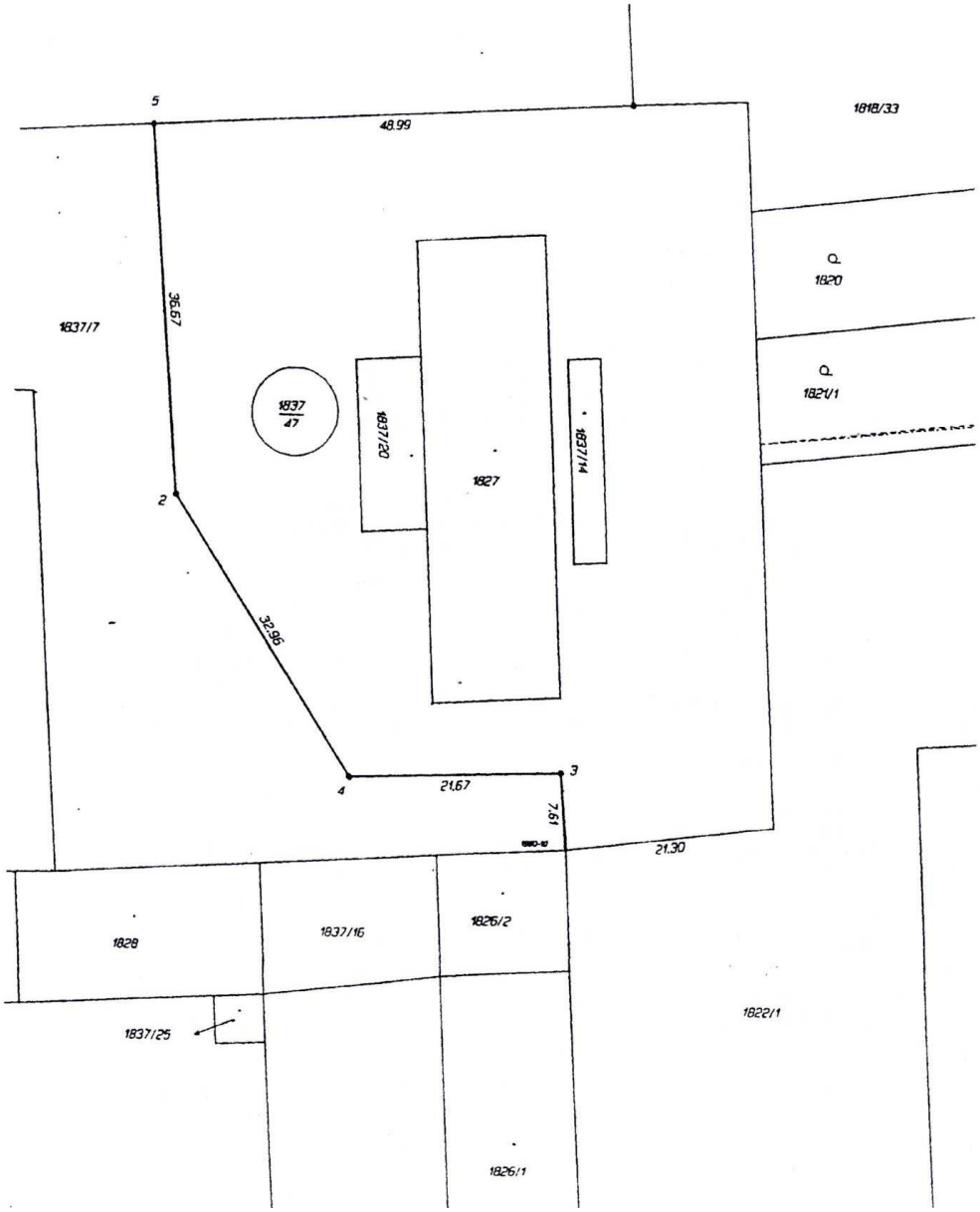
5
48.99
1818/33
1820
1821/1
1837/7
36.67
1837/47
1837/20
1827
1837/14
2
32.96
4
21.67
3
7.61
21.30
1828
1837/16
1826/2
1822/1
1837/25
1826/1