

VÝKAZ DOSAVADNÍHO A NOVÉHO STAVU ÚDAJŮ KATASTRU NEMOVITOSTÍ

Dosavadní stav			Nový stav												
Označení pozemku parc. číslem	Výměra parcely		Druh pozemku Způsob využití	Označení pozemku parc. číslem	Výměra parcely		Druh pozemku Způsob využití	Typ stavby Způsob využití	Zpús. určení výměr	Porovnání se stavem evidence právních vztahů					
	ha	m ²			ha	m ²				Díl přechází z pozemku označeného v katastru nemovitostí	dřívější poz. evidenci	Číslo listu vlastnictví	Výměra dílu		Označení dílu
846/2	1)	17:46	ostat.pl. neplodná půda	846/2	8:80	ostat.pl. neplodná půda			0						
		8:00		846/3	6:14					ostat.pl. jiná plocha	0	846/2	414	6:14	
				846/4	2:52					ostat.pl. jiná plocha	0	846/2	414	2:52	
	1)	17:46			17:46										

1) Dle §37 odst. 1 písm. d) vyhlášky č.357/2013 Sb. podáváme návrh na opravu výměry p.p.č. 846/2 KN

Seznam souřadnic (S-JTSK)

Souřadnice pro zápis do KN

Číslo bodu Y X Kód kv. Poznámka

k.ú. Skály u Protivína (748161)

6	776542.28	1136608.22	3	sloupek plotu
19	776570.81	1136620.67	3	roh zdi
24	776573.46	1136618.92	8	roh budovy
25	776559.01	1136633.08	8	doč.stab.-k.
26	776541.71	1136612.96	8	doč.stab.-k.
27	776530.00	1136617.69	8	doč.stab.-k.
28	776535.69	1136604.46	8	plast.m.*
29	776561.84	1136595.35	8	plast.m.*
30	776556.48	1136630.13	8	plast.m.*
31	776538.68	1136614.18	8	plast.m.*

plast.m.* - plastový mezník neodpovídající §91 vyhlášky č.357/2013 Sb.

<p>GEOMETRICKÝ PLÁN pro <i>rozdělení pozemku</i></p>	<p>Geometrický plán ověřil úředně oprávněný zeměměřický inženýr:</p> <p>Jméno, příjmení: Ing. Lucie Hovorková</p>	<p>Stejnopis ověřil úředně oprávněný zeměměřický inženýr:</p> <p>Jméno, příjmení:</p>
	<p>Číslo položky seznamu úředně oprávněných zeměměřických inženýrů: 2093/2001</p>	<p>Číslo položky seznamu úředně oprávněných zeměměřických inženýrů:</p>
	<p>Dne: 18.srpna 2015 Číslo: 108/2015</p>	<p>Dne: Číslo:</p>
	<p>Náležitosti a přesnosti odpovídá právním předpisům.</p>	<p>Tento stejnopis odpovídá geometrickému plánu v elektronické podobě uloženému v dokumentaci katastrálního úřadu.</p>
<p>Vyhotovitel:</p> <p></p> <p>Špidrova 47/42, VIMPERK</p> <p>Číslo plánu: 381-60/2015</p> <p>Okres: Písek</p> <p>Obec: Skály</p> <p>Kat.území: Skály u Protivína</p> <p>Mapový list: ZS-I-28-16</p> <p><small>Dosavadním vlastníkům pozemků byla poskytnuta možnost seznámit se v terénu s průběhem navrhovaných nových hranic, které byly označeny předepsaným způsobem:</small></p>	<p align="center">Katastrální úřad souhlasí s očíslováním parcel.</p>	<p>Ověření stejnopisu geometrického plánu v listinné podobě.</p>

842

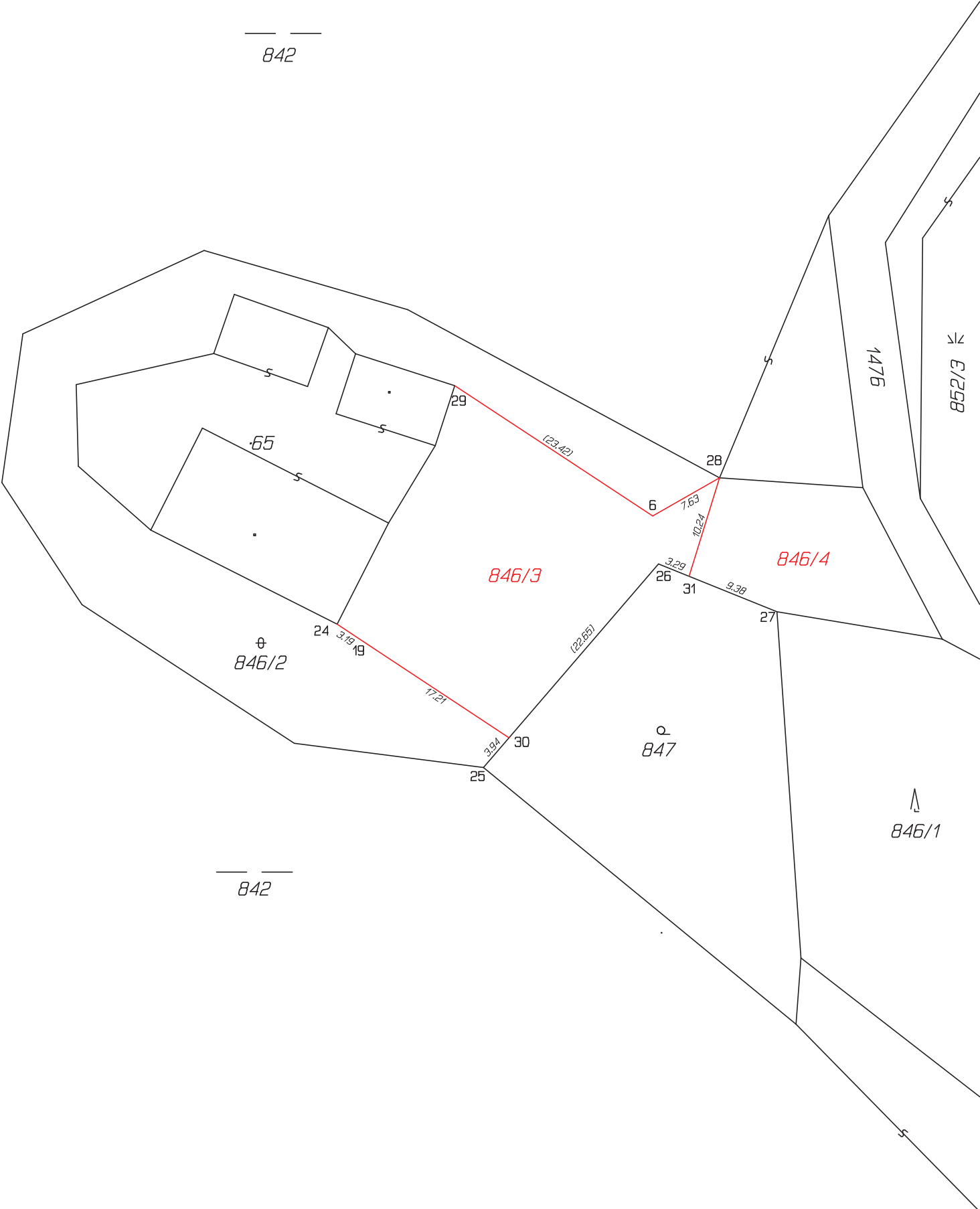

842

846/2

846/3

846/4

847

846/1

65

24 3.19 19

29

30

25

6

7.63

10.24

26

31

27

3.29

9.38

28

(23.42)

(22.69)

1476

852/3