

Seznam souřadnic (S-JTSK)

Souřadnice pro zděná do KN		Poznámka	
Číslo bodu	Y	X	Kód kv.
117-4	770107.33	1181751.67	3
117-6	770070.56	1181747.55	3
117-13	770238.13	1181817.71	3
117-21	770201.59	1181770.18	3
117-40	770247.49	1181820.59	3
117-41	770068.92	1181762.39	3
2309-8	770088.27	1181735.57	3
2315-10	770054.13	1181735.40	3
2669-10	770248.84	1181819.38	3
2669-11	770249.25	1181821.39	3
2669-12	770257.66	1181824.04	3
2669-18	770248.82	1181817.50	3
1	770105.65	1181771.47	3
2	770105.01	1181772.30	3
3	770104.79	1181773.18	3
4	770120.35	1181776.68	3
5	770126.26	1181777.99	3

Číslo bodu	Y	X	Kód kv.	Poznámka
6	770133.36	1181779.57	3	roh zátky
7	770142.71	1181782.02	3	roh zátky
8	770149.61	1181784.29	3	bar.zn.na obrub.
9	770154.01	1181785.95	3	roh obrub.
10	770170.57	1181792.90	3	bar.zn.na obrub.
11	770185.21	1181799.13	3	bar.zn.na obrub.
12	770193.60	1181802.69	3	bar.zn.na obrub.
13	770196.08	1181803.75	3	roh zátky
14	770197.57	1181804.43	3	bar.zn.na obrub.
15	770200.96	1181805.82	3	bar.zn.na obrub.
16	770211.23	1181809.75	3	bar.zn.na obrub.
17	770217.06	1181811.80	3	bar.zn.na obrub.
18	770222.06	1181813.46	3	bar.zn.na obrub.
19	770234.29	1181817.00	3	bar.zn.na obrub.
20	770238.06	1181818.14	3	bar.zn.na obrub.
23	770066.48	1181735.45	3	bar.zn.na obrub.
24	770076.52	1181748.22	3	znak z plastu
25	770091.99	1181767.89	3	hřeb
26	770090.45	1181765.83	3	průsečík
27	770091.20	1181766.88	3	průsečík

Detail: C

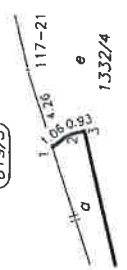

Detail: B

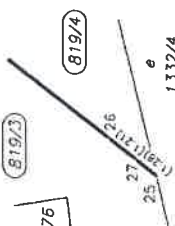

Detail: A

VÝKAZ DOSAVADNÍHO A NOVÉHO STAVU ÚDAJŮ KATASTRU NEMOVITOSTÍ														
Dosavadní stav			Nový stav											
Označení pozemku parc. číslem	Výměra parcely		Druh pozemku Způsob využití	Označení pozemku parc. číslem	Výměra parcely		Druh pozemku Způsob využití	Typ stavby Způsob využití	Způsob určení výměry	Porovnání se stavem evidence právních vztahů				
	ha	m ²			ha	m ²				Díl přechází z pozemku označeného v katastru nemovitostí	dřívejší poz. evidenci	Číslo listu vlastnictví	Výměra dílu	
											ha	m ²		
801/1	6	59	ostat. pl. neplodná půda	801/1	5	23	ostat. pl. neplodná půda		2					
				801/2	1	36	ostat. pl. neplodná půda		2	801/1	2037	1	36	
819	55	28	ostat. pl. jiná plocha	819/3	52	36	ostat. pl. jiná plocha		2	819	10001	52	13	d
										820/20	10001		3	c
										1332/4	10001		21	a
											*1)	52	37	
				819/4	2	32	ostat. pl. jiná plocha		2	819	10001	2	32	
820/20	*2) 71	ostat. pl. ostat. komunikace	820/20		69	ostat. pl. ostat. komunikace		2					
1332/4	ø	15 07	ostat. pl. ostat. komunikace	1332/4	15	69	ostat. pl. ostat. komunikace		2	1332/4	10001	14	86	e
										819	10001		83	b
												15	69	
		77	65		*1)	77	65							

*1) Rozdíl mezi nově určenou výměrou a součtem jejich dílů vzniklý zaokrouhlením dle 14.7. b) příl. vyhl. 26/2007 Sb.
 *2) Rozdíl součtu výměr v důsledku zaokrouhlení číselně určených výměr podle § 77 odst. 3 vyhl. 26/2007 Sb.

- kraj převede městu
- město převede kraji
- zůstane kraji
- zůstane městu

Dělit nebo scelovat pozemky lze jen na základě územního rozhodnutí, pokud podmínky pro ně nejsou stanoveny jiným rozhodnutím nebo opatřením.

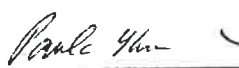
<h2 style="text-align: center;">GEOMETRICKÝ PLÁN</h2> <p style="text-align: center;">pro rozdělení pozemku</p> <p>Vyhotovil: CePT – Geodetické služby a GIS Ing. Jana Marešová, Ph.D. Pod Skalkou 524, 381 01 Č.Krumlov</p> <p>Číslo plánu: 3574-14/2013</p> <p>Okres: Český Krumlov</p> <p>Obec: Český Krumlov</p> <p>Katastrální území: Český Krumlov</p> <p>Mapový list: DKM</p> <p>Kód způsobu určení výměr je určen podle § 77 odst. 2 vyhlášky č. 26/2007 Sb. v platném znění</p> <p>Dosavadním vlastníkům pozemků byla poskytnuta možnost seznámit se v terénu s průběhem navrhovaných nových hranic, které byly označeny předepsaným způsobem:</p> <p>viz seznam souřadnic</p>	Náležitostmi a přesností odpovídá právním předpisům.  Geometrický plán ověřil úředně oprávněný zeměměřický inženýr: Ing. Zuzana Urbanová Dne: 25.4.2013 číslo: 14/2013 Úředně oprávněný zeměměřický inženýr odpovídá za odbornou úroveň geometrického plánu, za dosažení předepsané přesnosti a za správnost a úplnost náležitostí podle právních předpisů.	Katastrální úřad, katastrální pracoviště souhlasí s očíslováním parcel.  Souhlas katastrálního úřadu, katastrálního pracoviště potvrzil: Ing. Pavla Kulovaná Dne: 05-2013 číslo:
Jeden výtisk geometrického plánu a předepsané přílohy jsou uloženy u katastrálního úřadu, katastrálního pracoviště.		