

květen 126045/2016



KUJCP01GW414

Martin Zelenka

391 81 Veselí nad Lužnicí

Krajský úřad Jihočeského kraje
U Zimního stadionu 1952/2
370 76 České Budějovice

Věc: Žádost o změnu ve smlouvě SVT kódu v kotlíkové dotaci

Žádám o změnu ve smlouvě v kotlíkové dotaci z kotle ATMOS C25 SVT kódu 20145 na ATMOS DC25GD SVT kódu 20005 z důvodu dlouhého dodání kotle od dodavatele a z důvodu velké prašnosti uhlí, které není možno skladovat v domě.

S pozdravem Zelenka Martin

21. 9. 2016

(3) JIHOCESKY KRAJ KRAJSKI URAD		č. R. SP.211
Dostel: 23-09-2016	číslo j.:	Příloha:

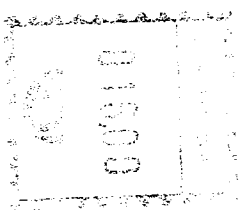

J
 Ing. Markéta Přimulová
 Krasický lázeň 314
 u Zimního stadiónu 1959/2
 Děsivá 7800301001
 780 76





Jihočeský kraj
**Žádost o poskytnutí dotace v rámci Prioritní osy 2,
Specifický cíl 2.1**

Snížit emise z lokálního vytápění domácností podílející se na expozici obyvatelstva nadlimitním koncentracím znečišťujících látek

Oprava odeslané elektronické žádosti dle výzvy

Zobrazení nápovědy ve formuláři stiskem tlačítek <ctrl>+<alt>+1

QWgqb

Zařazení žádosti do programu

Kód žádosti:	ftVHS
Kraj:	Jihočeský
Název programu:	Snížení emisí z lokálního vytápění domácností (kotlíkové dotace) v Jihočeském kraji

Výzva:	první
---------------	-------

Žadatel*

Právní status:	Fyzická osoba		
Titul před jménem:	Jméno: Martin	Příjmení: Zelenka	
Titul za jménem:	Číslo OP:	Datum narození: 1988	

* vlastník rodinného domu

* spoluvlastník rodinného domu, popř. vlastník bytové jednotky v rodinném domě, a to za předpokladu písemného souhlasu ostatních spoluvlastníků většinového podílu na předmětném rodinném domě,

* v případě vlastnictví rodinného domu/bytové jednotky v rámci společného jmění manželů žádá pouze jeden z manželů za předpokladu písemného souhlasu druhého z manželů a písemného souhlasu ostatních spoluvlastníků většinového podílu na předmětném rodinném domě.

Místo trvalého pobytu

Ulice:		Č. popisné:		Č. orientační:	
Obec:	Veselí nad Lužnicí	Část obce:			
PSČ:	39181	Okres:	Tábor		

Kontakt

Telefon:		E-mail:	
Kontaktní adresa: tj. adresa pro doručení, pokud je odlišná od trvalého bydliště			
Bankovní spojení: (předčíslí účtu - číslo účtu / kód banky)			

Předmět žádosti o podporu

Označení	Typ opatření (výdaje)	Cena (Kč s DPH)	kód SVT *)	Zatrhnete realizovaná opatření (výdaj)
PO **)	Blatná, České Budějovice, Dobrá Voda u Českých Budějovic, Hrdějovice, Litvínovice, Roudné, Rudolfov, Srubec, Zliv, Adamov, Dubičné, Hlincová Hora, Planá, Český Krumlov, Jindřichův Hradec, Milevsko, Písek, Vrcovice, Soběslav, Veselí nad Lužnicí, Strakonice, Bechyně, Sezimovo Ústí, Tábor, Týn nad Vltavou, Vodňany			ano
A1	Kotel na tuhá paliva ¹ – výhradně uhlí	0		<input type="radio"/>
A2	Kotel na tuhá paliva ¹ – kombinovaný uhlí/biomasa	0		<input type="radio"/>
A3	Kotel na tuhá paliva ¹ – výhradně biomasa	150 000	20005	<input checked="" type="radio"/>
B	Tepelné čerpadlo ¹	0		<input type="radio"/>
C	Kondenzační kotel na zemní plyn ¹	0		<input type="radio"/>
D	Otopná soustava včetně příslušenství a souvisejících stavebních prací ¹	0		<input type="radio"/>
D1	Akumulační nádoba	0,0		<input checked="" type="radio"/>
E	Solární-termická soustava pro přitápění nebo přípravu teplé vody ^{1,2}	0		<input type="radio"/>
F	Průkaz energetické náročnosti budovy ³	0		<input type="radio"/>
G	Mikroenergetické opatření ⁴ (celkem 10 000)	10 000		<input checked="" type="radio"/>
G1	Zateplení střechy nebo půdních prostor	0		
G2	Zateplení stropu sklepních prostor nebo podlahy	0		
G3	Dílčí zateplení dalších konstrukcí (např. severní fasáda apod.)	0		
G4	Oprava fasády, např. prasklin a dalších poruch fasády – eliminace tepelných mostů	0		
G5	Oddělení vytápěného prostoru objektu od venkovního (např. zádveří)	0		
G6	Dílčí výměna oken	10000		
G7	Výměna vstupních nebo balkonových dveří	0		
G8	Instalace těsnění oken nebo dveří, dodatečná montáž prahů vstupních dveří	0		
G9	Výměna zasklení starších oken za izolační dvojskla nebo trojskla	0		
H	Služby energetického specialisty (související s G)	5 000		
I	Program Nová zelená úsporám			<input type="radio"/>
	Celková cena projektu (Kč s DPH)	165 000	% výpočtu	75
	Uznatelná celková cena	150 000		
	Celkový možný příspěvek	112 500		

*) Vyplní se vybraný konkrétní zdroj tepla dle Seznamu výrobků a technologií viz. Pravidla dotačního programu, kap. 2.4

***) Prioritní obce - podpora navýšena o 5 %

¹ Cena příslušného zdroje vytápění nebo otopné soustavy v sobě zahrnuje veškeré stavební práce, dodávky a služby spojené s realizací, tj. uvedení zdroje do trvalého provozu.

² Solárně - termické soustavy nejsou podporovány samostatně, ale pouze v kombinaci s výměnou zdroje tepla pro vytápění (kotel na pevná paliva, tepelné čerpadlo nebo plynový kondenzační kotel).

³ Průkaz energetické náročnosti budovy je způsobitelným nákladem pouze tehdy, pokud slouží k prokázání, že budova vyhovuje požadavku vyhlášky č. 78/2013 Sb., o energetické náročnosti budov, tj. klasifikační třídy energetické náročnosti budovy minimálně „C“ – úsporná.

⁴ Dílčí projekty fyzických osob mohou být realizovány pouze v objektech, kde budou současně provedena alespoň minimální opatření vedoucí ke snížení energetické náročnosti objektu (mikroenergetická opatření). Tato povinnost se netýká budov, kde došlo ke snížení energetické náročnosti v minulosti (zateplení objektu, výměna oken apod.) na úroveň požadavku vyhlášky č. 78/2013 Sb., o energetické náročnosti budov, tj. klasifikační třídy energetické náročnosti budovy minimálně „C“ – úsporná, nebo je současně na realizaci opatření vedoucích ke snížení energetické náročnosti budovy žádáno v jiném dotačním titulu (např. v programu Nová zelená úsporám). **Postačí realizovat pouze jedno z mikroenergetické opatření z definovaného seznamu.** Jeho vhodnost musí být v rámci žádosti potvrzena energetickým specialistou definovaným zákonem č. 406/2000 Sb., o hospodaření s energií, v platném znění viz. <http://www.mpo-enex.cz/experti/expertlist.aspx>.

Osoba prověřující vhodnost realizace mikroenergetického opatření.

Titul:	Ing.	Jméno:	Martin	Příjmení:	Škopek
Datum prověření opatření:	30/12/2015				

Účelové určení dotace, cíl a popis projektu

Typové označení kotle:	VIADRUS	Jmenovitý tepelný výkon kotle (kW)	26kW
Konstrukce kotle:	Prohořivací (převážně litinové)	☉	
	Odhořivací (převážně ocelové)	○	
Druh používaného paliva, resp. paliv	Odhad podílu jednotlivých paliv a zdrojů energie na pokrytí tepelné potřeby budovy (v %) (včetně ostatních zdrojů, např. elektrokotle, plynové kotle, el. přímotopy) ⁵		
Dřevo	<input checked="" type="checkbox"/>	70%	
Černé uhlí	<input checked="" type="checkbox"/>	30%	
Hnědé uhlí	<input type="checkbox"/>	%	
Zemní plyn	<input type="checkbox"/>	%	
Elektřina	<input type="checkbox"/>	%	
Jiný zdroj	<input type="checkbox"/>	%	
součet procent: 100%			

⁵ Uvedené informace slouží výhradně k vyhodnocení efektů programu a nemají vliv na přijetí či nepřijetí žádosti, pokud je splněna podmínka, že nahrazovaný kotel na pevná paliva může sloužit jako hlavní zdroj vytápění.

Místo realizace (identifikace rodinného domu/bytové jednotky, kde bude realizována výměna kotle)

Ulice:		Č. popisné:		Č. orientační:	
Obec:	Veselí nad Lužnicí	Část obce:			
PSČ:	39181	Okres:	Tábor		
Počet bytových jednotek:		Číslo listu vlastnictví nemovitosti:			
Číslo parcely zastavěné nemovitosti:		Katastrální území:		Veselí nad Lužnicí	
Zahájení (měsíc a rok): ⁶	1/2016	Ukončení (měsíc a rok): ⁶		7/2016	

⁶ Bude závazně stanoveno ve smlouvě o poskytnutí dotace

Projekt zakládá veřejnou podporu: ⁷ ne

⁷ viz. Pravidla dotačního programu, kap. 2.3

Seznam požadovaných dokumentů předložených společně se žádostí*

Fotodokumentace stávajícího kotle napojeného na otopnou soustavu a komínové těleso.	<input checked="" type="checkbox"/>
Kopie průkazu energetické náročnosti budovy (PENB) – zpracované dle vyhlášky č. 78/2013 Sb. o energetické náročnosti budovy. Prostřednictvím PENB musí být prokázáno splnění požadavku na klasifikační třídu energetické náročnosti budovy minimálně „C“ – úsporná. Povinnou přílohou je pouze tehdy, pokud slouží k prokázání podmínek na min. energetickou náročnost.	<input type="checkbox"/>
Písemný souhlas spoluvlastníků většinového podílu k realizaci nového zdroje tepla a dalších souvisejících opatření (mikroenergetická opatření apod.) v rodinném domě, a to v případě více spoluvlastníků rodinného domu.	<input type="checkbox"/>
Písemný souhlas spoluvlastníků většinového podílu k bytové jednotce a rovněž k rodinnému domu k realizaci nového zdroje tepla a dalších souvisejících opatření (mikroenergetická opatření apod.) v rodinném domě, a to v případě více spoluvlastníků bytové jednotky.	<input type="checkbox"/>
Písemný souhlas druhého z manželů v případě vlastnictví rodinného domu/bytové jednotky nebo podílu na nich v rámci společného jmění manželů a písemný souhlas ostatních spoluvlastníků většinového podílu na předmětném rodinném domě k realizaci nového zdroje tepla a dalších souvisejících opatření (mikroenergetická opatření apod.) v rodinném domě.	<input type="checkbox"/>
Potvrzení od energetického specialisty o prověření vhodnosti realizace mikroenergetického opatření, pokud není doložen PENB nebo není doloženo rozhodnutí o poskytnutí dotace nebo žádost z programu Nová zelená úsporám.	<input checked="" type="checkbox"/>
Písemný souhlas vlastníka pozemku v případě, kdy vlastník nemovitosti je odlišný od vlastníka pozemku, na němž se rodinný dům nachází.	<input type="checkbox"/>
Kopie rozhodnutí o poskytnutí dotace nebo kopie žádosti z programu Nová zelená úsporám prokazující realizaci (i budoucí v případě žádosti) opatření vedoucích ke snížení energetické náročnosti budovy, je-li relevantní.	<input type="checkbox"/>
Plná moc k podání žádosti o dotaci, je-li relevantní.	<input type="checkbox"/>

*Zaškrtněte dokumenty, které předkládáte k žádosti.

Čestná prohlášení

- Prohlašuji, že na stejné opatření (zdroj tepla) nebyla poskytnuta podpora v rámci národních programů Zelená úsporám, Nová zelená úsporám nebo jiných zdrojů, nebo že udržitelnost takového projektu již skončila.
- Prohlašuji, že v případě vytápění objektu více zdroji tepla je/byl měněný kotel na pevná paliva s ručním přikládáním primárním zdrojem tepla a je/byl prokazatelně v provozu.
- Prohlašuji, že souhlasím s případnou budoucí kontrolou předmětu dotace a podmínek přidělení dotace v případě jejího přiznání, a to včetně nutnosti zpřístupnění nového zdroje tepla a všech prostor, kde byly realizovány investice zahrnuté do celkových uznatelných nákladů. (Podrobnosti budou stanoveny v příslušné smlouvě o poskytnutí dotace).
- Prohlašuji, že jsem nebyl(a) odsouzen(a) za trestný čin v souvislosti s čerpáním dotací z veřejných zdrojů.
- Prohlašuji, že souhlasím se zařazením do databáze poskytovatele a zveřejněním svého jména a příjmení, obce trvalého pobytu, roku narození, dotačního titulu, účelového určení dotace, výše poskytnuté dotace a smlouvy, kterou je mi dotace poskytována.
- Prohlašuji, že souhlasím se zpracováním osobních údajů obsažených v této žádosti a jejich povinných přílohách ve smyslu zákona č. 101/2000 Sb., o ochraně osobních údajů, ve znění pozdějších předpisů, a ve smyslu zákona č. 123/1998 Sb. o právu na informace o životním prostředí, za účelem administrace tohoto dotačního programu, včetně kontroly plnění povinností stanovených v programu a uzavřené smlouvě. Tento souhlas uděluji správci a zpracovateli, Jihočeskému kraji, řídicímu orgánu Operačního programu Životní prostředí, kterým je Ministerstvo životního prostředí, i jeho partnerům, zejména Ministerstvu pro místní rozvoj ČR, Ministerstvu financí ČR a příslušným orgánům Evropské komise, pro všechny údaje obsažené v tomto prohlášení, a to po dobu 10 let ode dne udělení souhlasu. Zároveň jsem si vědom/a svých práv podle zákona č. 101/2000 Sb., o ochraně osobních údajů, ve znění pozdějších předpisů. Všechny uvedené údaje jsou přesné a pravdivé a jsou poskytovány dobrovolně.

V Veselí nad Lužnicí

Dne 12.10.18

Martin Zelenka

Jméno a podpis žadatele (resp. oprávněné osoby)