



SMLOUVA o zřízení věcného břemene č.: PI-014330032158/001

Jihočeský kraj

sídlo: U Zimního stadionu 1952/2, 370 76 České Budějovice

IČ: 70890650

DIČ: CZ70890650

„PLÁTCE DPH“

zastoupený: **Mgr. Jaromírem Novákem**, členem rady Jihočeského kraje, na základě plné moci udělené dne 6.12.2012 **Mgr. Jiřím Zimolou**, hejtnanem Jihočeského kraje v souladu s ustanovením § 61 odst. 1 zákona č. 129/2000 Sb., o krajích, ve znění zákona č. 231/2002 Sb.

vlastnický podíl: 1/1

(dále jen „Povinný“)

na straně jedné

a

E.ON Distribuce, a.s.

se sídlem: F.A. Gerstnera 2151/6, 370 49 České Budějovice

IČ: 280 85 400

DIČ: CZ 280 85 400

zapsána: v OR vedeném Krajským soudem v Českých Budějovicích, spisová značka B 1772

bankovní spojení: Komerční banka a.s., pobočka České Budějovice

číslo účtu: 279426120297/0100

z a s t o u p e n á na základě plné moci ze dne 02.07.2008 společností:

E.ON Česká republika, s.r.o.

se sídlem: F.A. Gerstnera 2151/6, 370 49 České Budějovice

IČ: 257 33 591

DIČ: CZ 257 33 591

zapsána: v OR vedeném Krajským soudem v Českých Budějovicích, spisová značka C 15066,

zastoupená: **Ivana Baselová**, Manažer věcných břemen, na základě Pověření ze dne 30.12.2013

(dále jen „Oprávněná“)

na straně druhé

(Povinný a Oprávněná společně rovněž jako „Smluvní strany“)

uzavřeli níže uvedeného dne, měsíce a roku tuto:

Kontakty:

- ve věcech technických:
- na zhotovitele smlouvy:

Rudolf Boška – 387 863 521
Zuzana Kodlová – 386 108 574

PI-014130013788/1040001571/001-GTS

smlouvu o zřízení věcného břemene

č.: PI-014330032158/001 (dále jen „Smlouva“)

k provedení (v souladu s) ustanovení § 25 odst. 4 zákona č. 458/2000 Sb., energetický zákon, v platném znění, a § 1257 a násl. zákona č. 89/2012 Sb., občanský zákoník

Článek I.

Úvodní ustanovení

- 1.1. Oprávněná je provozovatelem distribuční soustavy (dále jen „PDS“) na území vymezeném licenci. Distribuční soustava je provozována ve veřejném zájmu. PDS má povinnost zajišťovat spolehlivé provozování, obnovu a rozvoj distribuční soustavy na území vymezeném licenci, přičemž zřízení tohoto věcného břemene je ze strany Oprávněné jedním ze zákonem daných předpokladů pro plnění této povinnosti.
- 1.2. Povinný prohlašuje, že mimo jiné je jediným a výlučným vlastníkem pozemku parc.č. **1481/1** v katastrálním území Hrbov u Lhenic, obec Lhenice, okres Prachatice (dále jen „Pozemek“)
- 1.3. Jihočeský kraj jako zřizovatel předal výše uvedený majetek k hospodaření příspěvkové organizaci: Krajské školní hospodářství, České Budějovice, U Zimního stadionu 1952/2, České Budějovice, PSČ 370 76, IČ 71294775.
- 1.4. Katastrální úřad pro Jihočeský kraj, Katastrální pracoviště Prachatice eviduje – je předmětný Pozemek zapsán v katastru nemovitostí na LV č. **1102** pro katastrální území Hrbov u Lhenic.
- 1.5. Pozemek se nachází na území vymezeném licenci, v němž Oprávněná provozuje distribuční soustavu. Oprávněná má povinnost zřídít věcné břemeno umožňující zřídít a provozovat ve smyslu § 25 odst. 3 písm. e) energetického zákona na Pozemku zařízení distribuční soustavy.

Článek II.

Předmět Smlouvy

- 2.1. Předmětem Smlouvy je zřízení a vymezení věcného břemene podle § 25 odst. 4 energetického zákona osobní služebnosti energetického vedení dle tohoto zákona (dále též jen „věcné břemeno“). Obsah věcného břemene je specifikován v článku III. této smlouvy na Pozemku ve prospěch Oprávněné v rozsahu uvedeném v této Smlouvě a vyplývajícím z přísl. ustanovení energetického zákona.

Článek III.

Specifikace věcného břemene

- 3.1. Smluvní strany se dohodly, že Povinný, jako vlastník Pozemku, zřizuje k Pozemku ve prospěch Oprávněné právo odpovídající věcnému břemenu podle § 25 odst. 4 energetického zákona, když jeho obsah a rozsah jeho výkonu je blíže uveden kromě příslušných ustanovení energetického zákona v tomto článku.
- 3.2. Smluvní strany berou na vědomí, že se změnou vlastníka Pozemku přechází i práva a povinnosti vyplývající z věcného břemene na nabyvatele Pozemku.
- 3.3. Oprávněný je vlastníkem a provozovatelem distribuční soustavy – stavby realizované pod názvem „**Hrbov - zahuštění TS Sádky a Chaty**“ (dále jen „distribuční soustava“). Smluvní strany se za účelem umístění distribuční soustavy – **nového kabelového vedení NN, kabelového pilíře, uzemnění, sloupu NN** na Pozemku a za účelem jejího provozování dohodly na zřízení věcného břemene, jehož obsahem je právo Oprávněné zřídít, provozovat, opravovat a udržovat distribuční soustavu na Pozemku. Věcné břemeno

Kontakty:

- ve věcech technických:
- na zhotovitele smlouvy:

Rudolf Boška – 387 863 521
Zuzana Kodlová – 386 108 574

PI-014130013788/1040001571/001-GTS

zahrnuje též právo **Oprávněné provádět** na distribuční soustavě úpravy za účelem její obnovy, výměny, modernizace nebo zlepšení její **výkonnosti**, včetně jejího odstranění.

3.4. Rozsah věcného břemene podle této smlouvy vymezuje:

- Geometrický plán č.: 196-400/2015 zhotovený firmou GEFOS inženýring, s.r.o., Č.Budějovice, který ověřila Ing. Marie Švehlová dne 11.06.2015 pod č.: 95/A 2015 a za Katastrální úřad pro Jihočeský kraj, Katastrální pracoviště Prachatice potvrdila Ing. Marta Zmrhalová dne 23.06.2015 pod č.: PGP-366/2015-306

Citovaný geometrický plán je přílohou a nedílnou součástí této smlouvy.

- 3.5. Povinný z věcného břemene bere na vědomí, že distribuční soustava je chráněna ochrannými pásmy dle energetického zákona. Ochranné pásmo slouží k zajištění spolehlivého provozu distribuční soustavy a k ochraně života, zdraví a majetku osob.
- 3.6. Povinný z věcného břemene je povinen strpět výkon práva Oprávněné vyplývající z této smlouvy a energetického zákona a zdržet se veškeré činnosti, co vede k ohrožení součásti distribuční soustavy a omezení výkonu tohoto práva Oprávněné.
- 3.7. Věcné břemeno zřízené touto smlouvou se sjednává jako časově neomezené a zaniká v případech stanovených zákonem.

Článek IV. Další práva

4.1 Oprávněná z věcného břemene má ve vztahu k Pozemku dále oprávnění, která jí, jako PDS, vznikem věcného břemene dle této smlouvy přísluší ze zákona a to z ustanovení § 25 odst. 3 písm. f) a g) energetického zákona, především pak:

- vstupovat a vjíždět na Pozemek v souvislosti s realizací práv vyplývajících jí z věcného břemene podle odst. 3.4, článku III. této smlouvy.
- odstraňovat a oklešťovat na Pozemku stromoví a jiné porosty, provádět likvidaci odstraněného a okleštěného stromoví a jiných porostů ohrožujících bezpečné a spolehlivé provozování Součásti distribuční soustavy v případech, kdy tak po předchozím upozornění a stanovení rozsahu neučinil sám Povinný.

4.2 Oprávněná je povinna při výkonu oprávnění popsaných shora postupovat coby PDS striktně ve smyslu § 25 odst. 8 energetického zákona, tj. co nejvíce šetřit práva Povinného a vstup na Pozemek mu bezprostředně oznámit. Po skončení prací je povinna uvést Pozemek do předchozího stavu, a není-li to možné s ohledem na povahu provedených prací, do stavu odpovídajícího předchozímu účelu nebo užívání Pozemku a bezprostředně oznámit tuto skutečnost Povinnému. Po provedení odstranění nebo okleštění stromoví je povinna na svůj náklad provést likvidaci vzniklého klestu a zbytků po těžbě.

4.3 Distribuční soustava je inženýrskou sítí ve smyslu § 509 zákona č. 89/2012 Sb., občanský zákoník a nejedná se tak o součást pozemku.

Článek V. Cena a platební podmínky

5.1 Věcné břemeno podle této smlouvy se zřizuje úplatně.

5.2 Jednorázová náhrada za zřízení věcného břemene se sjednává ve výši 11500,- Kč bez DPH (slovy: jedenácttisícipětset korun českých). K této částce bude připočtena platná sazba DPH.

Kontakty:

- ve věcech technických:
- na zhotovitele smlouvy:

Rudolf Boška – 387 863 521
Zuzana Kodlová – 386 108 574

PI-014130013788/1040001571/001-GTS

- 5.3 Jednorázová úplata bude uhrazena na základě daňového dokladu – faktury s termínem splatnosti min. 21 dnů od doručení vystavené příspěvkovou organizací uvedenou v článku I. odst. 1.3. do 30 dnů po obdržení vyrozumění o povolení vkladu věcného břemene dle této smlouvy o zřízení věcného břemene (doručení změnového listu vlastnictví).

Daňový doklad – faktura musí být vystavena na fakturační společnost: E.ON Distribuce, a.s.

Povinná poznámka – uvedení čísla smlouvy na daňovém dokladu (faktuře):

Úhrada věcného břemene dle smlouvy E.ON číslo PI-014330032158/001

Článek VI.

Vklad věcného břemene do veřejného seznamu

- 6.1 Oprávněná a Povinný se dohodli, že návrh na zahájení řízení o zápisu práva odpovídajícího věcnému břemenu zřizovanému touto smlouvou k Pozemku do katastru nemovitostí bude podán příslušnému katastrálnímu úřadu Oprávněnou. Oprávněnou. Právní poplatek za návrh na zahájení řízení o povolení vkladu práva do katastru nemovitostí uhradí Oprávněná.
- 6.2 Věcné břemeno podle této smlouvy vzniká v souladu s ustanovením občanského zákoníku zápisem do veřejného seznamu (katastr nemovitostí). Právní účinky zápisu nastávají k okamžiku, kdy návrh na zápis došel příslušnému katastrálnímu úřadu.

Článek VII.

Ostatní ujednání

- 7.1 Podpisem této smlouvy Povinný jako subjekt údajů potvrzuje, že Oprávněná jako správce údajů splnila vůči subjektu údajů informační povinnost ve smyslu § 11 zákona č. 101/2000 Sb., o ochraně osobních údajů, týkající se zejména provádění zpracování osobních dat subjektu údajů v interním informačním systému správce údajů pouze k účelu danému touto smlouvou. Povinný jako subjekt údajů prohlašuje, že si je vědom všech svých zákonných práv v souvislosti s poskytnutím svých osobních údajů k účelu danému touto Smlouvou. Oprávněná se zavazuje při správě osobních údajů Povinného využívat je a nakládat s nimi pouze ke sjednanému účelu a v souladu se zákonem.
- 7.2 Smlouva je sepsána v 3 stejnopisech, z nichž po jednom obdrží Povinný a Oprávněná a jeden stejnopis bude Oprávněnou použit pro účely příslušného řízení o zápisu věcného břemene do katastru nemovitostí.
- 7.3 Smluvní strany se zavazují, že pokud příslušný katastrální úřad vyzve účastníky k odstranění případných nedostatků návrhu na zahájení řízení o povolení vkladu, případně listiny, na základě které má být právo zapsáno, vyvinou potřebnou součinnost k jejich odstranění ve stanovené lhůtě.
- 7.4 V případě, že příslušný katastrální úřad v řízení o povolení vkladu řízení zastaví či zamítne, smluvní strany se zavazují poté uzavřít ve lhůtě do 30ti kalendářních dní ode dne doručení rozhodnutí katastrálního úřadu o zastavení či zamítnutí vkladu oběma smluvními stranám novou smlouvu o zřízení věcného břemene s totožným obsahem za stejných cenových podmínek, ve které budou odstraněny všechny nedostatky, které bránily povolení vkladu práva dle této smlouvy, bude-li to možné.

Článek VIII.

Závěrečná ujednání

- 8.1 Smluvní strany prohlašují, že si Smlouvu před jejím podpisem přečetly, že byla uzavřena po vzájemné dohodě, podle jejich pravé a svobodné vůle, dobrovolně, určitě, vážně a srozumitelně, nikoliv v tísní, pod nátlakem ani

Kontakty:

- ve věcech technických:
- na zhotovitele smlouvy:

Rudolf Boška – 387 863 521
Zuzana Kodlová – 386 108 574

PI-014130013788/1040001571/001-GTS

za nápadně nevýhodných podmínek, což stvrzují svými podpisy. Smluvní strany prohlašují, že Smlouva představuje úplnou dohodu o veškerých jejích náležitostech a neexistují náležitosti, které by smluvní strany neujednaly.

- 8.2 Smlouva nabývá účinnosti okamžikem jejího uzavření. Pro případ, že tato Smlouva není uzavírána za přítomnosti obou smluvních stran, platí, že Smlouva nebude uzavřena, pokud ji povinný či oprávněný podepíše s jakoukoliv změnou či odchylkou, byť nepodstatnou, nebo dodatkem, ledaže druhá smluvní strana takovou změnu či odchylku nebo dodatek následně schválí.
- 8.3 Smlouva může být měněna nebo doplňována pouze formou vzestupně číslovaných písemných dodatků podepsaných oběma smluvními stranami.
- 8.4 Smlouva a právní vztahy z ní vyplývající se řídí právním řádem České republiky.
- 8.5 Na právní vztahy vyplývající nebo související s touto Smlouvou a v ní nebo v energetickém zákoně výslovně neupravené se přiměřeně uplatní ustanovení občanského zákoníku.
- 8.6 Rada Jihočeského kraje schválila zřízení věcného břemene usnesením č. 780/2013/RK-19 ze dne 18. 7. 2013 a uzavření této smlouvy usnesením č. 1102/2015/RK-73 ze dne 22. 10. 2015.
- 8.7 Smluvní strany souhlasí se zveřejněním této smlouvy. Smluvní strany prohlašují, že tato smlouva neobsahuje údaje, které tvoří předmět jejich obchodního tajemství podle § 504 občanského zákoníku č. 89/2012 Sb.

Povinný:

18 - 11 - 2015

V Českých Budějovicích, dne:

Oprávněná:

V Českých Budějovicích, dne:

03. 11. 2015

Jihočeský kraj
Mgr. Jaromír Novák
člen Rady Jihočeského kraje



E.ON Distribuce, a.s.
zastoupená E.ON Česká republika, s.r.o.
Ivana Baselová
Manažer věcných břemen

E.ON Česká republika, s.r.o.
F. A. Gerstnera 2151/6
370 49 České Budějovice

082

Kontakty:

- ve věcech technických:
- na zhotovitele smlouvy:

Rudolf Boška – 387 863 521
Zuzana Kodlová – 386 108 574



PI-014130013788/1040001571/001-GTS

5/5

VÝKAZ DOSAVADNÍHO A NOVÉHO STAVU ÚDAJŮ KATASTRU NEMOVITOSTÍ

Dosavadní stav				Nový stav												
Označení pozemku parc. číslem	Výměra parcely		Druh pozemku	Označení pozemku parc. číslem	Výměra parcely		1.kuh pozemku	Typ stavby	Zpús. určení	Porovnání se stavem evidence právních vztahů						
	ha	m ²	Způsob využití		ha	m ²	řísob využití	Způsob využití	výměr	Díl předchází z pozemku označeného v		Číslo listu vlastnický	Výměra dílu		Označení dílu	
										katastru nemovitostí	dřívější poz. evidenci		ha	m ²		
st.34										st.34						
59/1										59/1						1091
556/1										556/1						526
556/3										556/3						1091
1480/5										1480/5						10001
1481/1										1481/1						1102
1483										1483						1102
1495/46										1495/46						1102
1495/58										1495/58						509
1495/61										1495/61						731
1496/1										1496/1						1091
1496/5										1496/5						526
1496/20										1496/20						1091
1496/25										1496/25						1091
1496/27										1496/27						525
1515										1515						1102
1517/2										1517/2						313
1517/3										1517/3						521
1517/5										1517/5						1127
1517/6										1517/6						55
2123/1										2123/1						1102
2239/1										2239/1						1102

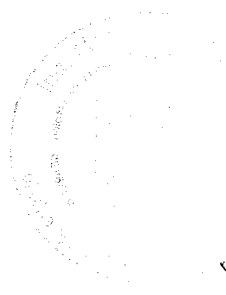
Druh věcného břemene: Věcné břemeno pro účely zřízení a provozování zařízení distribuční soustavy.
 Oprávněný: de smluv

GEOMETRICKÝ PLÁN pro vymezení rozsahu věcného břemene	Geometrický plán ověřil úředně oprávněný zeměměřický inženýr	Stejnopis ověřil úředně oprávněný zeměměřický inženýr:
	Jméno, příjmení: Ing. Marie Švehlová	Jméno, příjmení: Ing. Marie Švehlová
	Číslo položky seznamu úředně oprávněných zeměměřických inženýrů: 2001/2001	Číslo položky seznamu úředně oprávněných zeměměřických inženýrů: 2001/2001
	Dne: 11.6.2015 Číslo: 95/A 2015	Dne: 24.6.2015 Číslo: 108/2015
Náležitosti a přenesení odpovědi právním předpisům.		Tento stejnopis odpovídá geometrickému plánu v elektronické podobě uloženému v dokumentaci katastrálního úřadu.
Vyhotovitel:  Píánská 1854/6 Česká Budějovice	Katastrální úřad souhlasí s ošřobováním parcel.	Ověření stejnopisu geometrického plánu v listinné podobě.
Číslo plánu: 196-400/2015	KÚ pro Jihočeský kraj KP Prachatice Ing. Marta Zmhalová PGP: 366/2015 306 2015.06.23 15:03:59 CEST	 
Okres: Prachatice		
Obec: Lhenice		
Kat. území: Hrbov u Lhenic		
Mapový list: DKM (Prachatice 1-8/43, 1-8/44)		
Dosavadním vlastníkům pozemků byla poskytnuta možnost seznámit se v terénu s průběhem navrhovaných nových hranic, které byly označeny předepsaným způsobem.		
nestabilizováno		

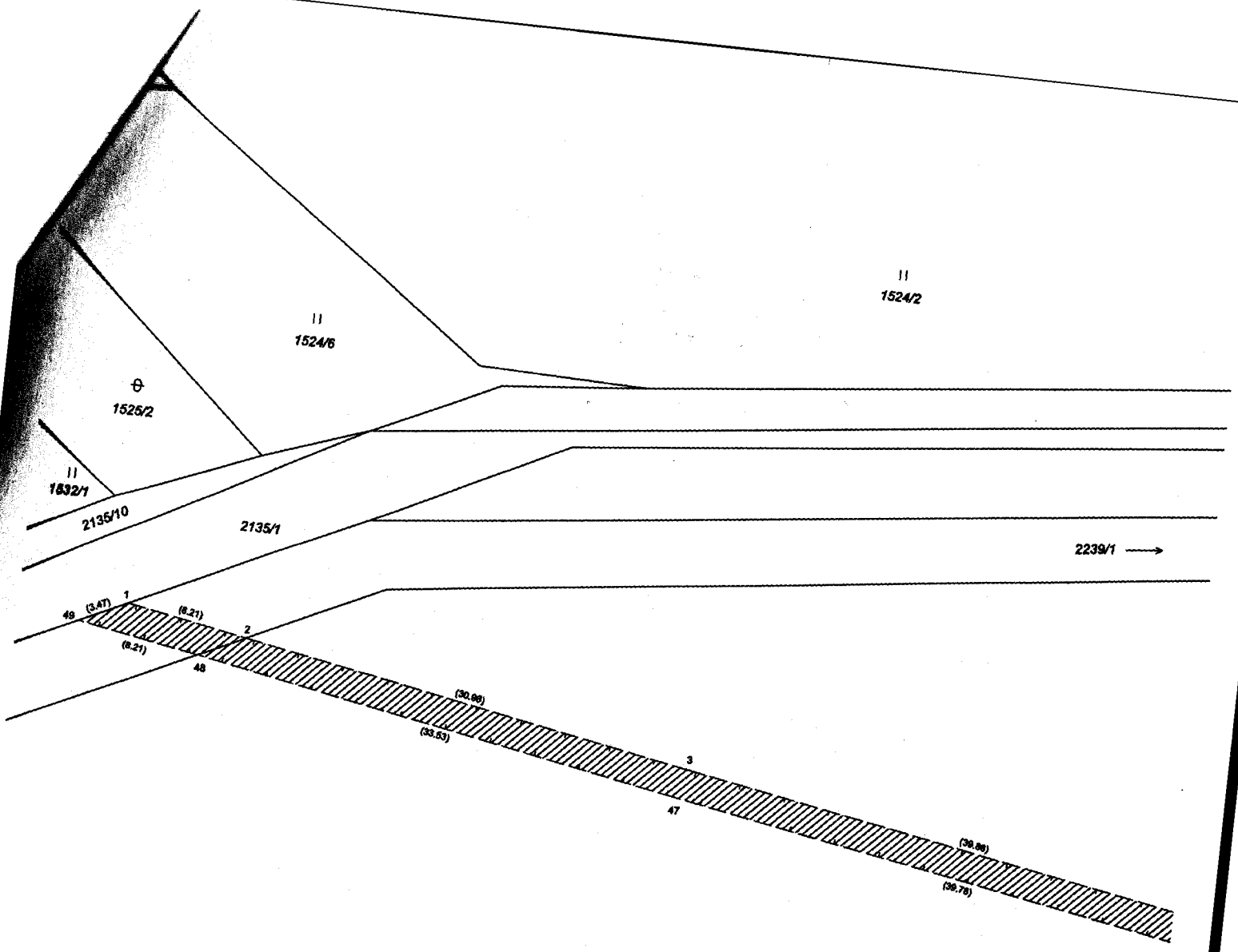

1517/2

Přehled kladu listů

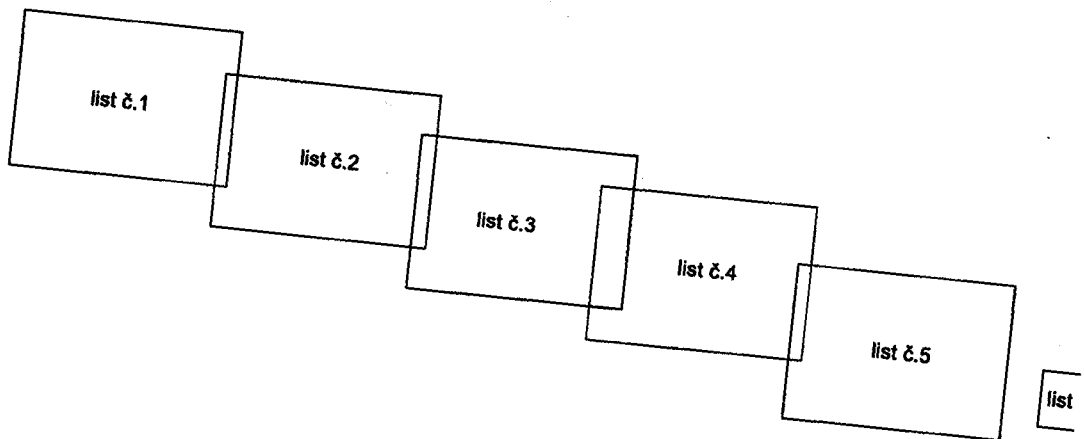

list č. 1
měřítko 1 : 400

K. J. Hedrick
K. J. Hedrick & Line

11 18247

2138/13

1817B

1817C

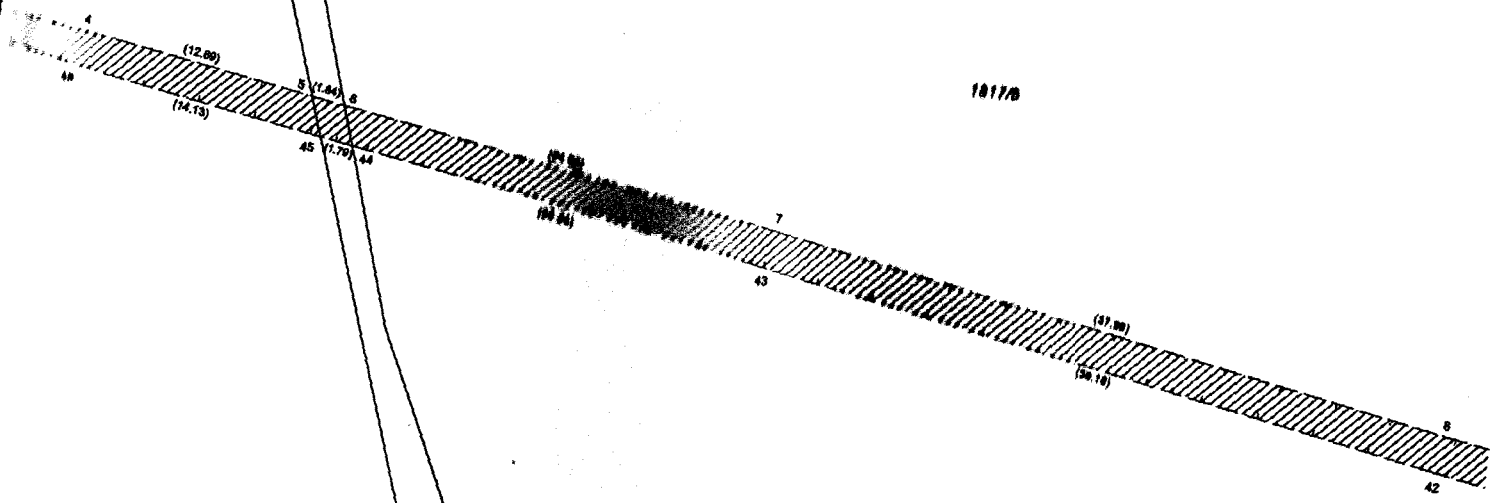

- list c. 7
- list c. 8
- list c. 9
- list c. 10
- list c. 11
- list c. 12