



**Dodatek č. 1**  
**(SDO/OEZI/6835/2018/D č. 1)**  
**ke Smlouvě o poskytnutí dotace Jihočeského kraje**  
**v rámci dotačního programu**  
**„Snížení emisí z lokálního vytápění domácností (kotlíkové dotace) v Jihočeském kraji II.“**  
**CZ.05.2.32/0.0./0.0/17\_067/0005153**  
**číslo smlouvy SDO/OEZI/6835/2018**  
**registrační číslo 2.1/2017/3927**  
**(dále jen „dodatek“)**

uzavřené

podle ustanovení § 10a odst. 3 zákona č. 250/2000 Sb., o rozpočtových pravidlech územních rozpočtů, ve znění pozdějších předpisů, jako smlouva veřejnoprávní ve smyslu § 159 a násl. zákona č. 500/2004 Sb., správní řád, ve znění pozdějších předpisů

mezi

Jihočeský kraj

se sídlem: U Zimního stadionu 1952/2, 370 76 České Budějovice

zastoupený: Mgr. Bc. Antonínem Krákem, členem Rady Jihočeského kraje

IČ: 70890650

DIČ: CZ70890650

bankovní spojení: 2500001156/0300

dále jen „**poskytovatel**“

a

Ivana Linhartová

bydlištěm: [redacted] 398 04 Mišovice

datum narození: [redacted] 1975

bankovní spojení: [redacted]

dále jen „**příjemce**“

**I.**

**Úvodní ustanovení a předmět dodatku**

1. Smluvní strany uzavřely dne 29. 10. 2018 Smlouvu o poskytnutí dotace Jihočeského kraje v rámci dotačního programu „Snížení emisí z lokálního vytápění domácností (kotlíkové dotace) v Jihočeském kraji II.“ CZ.05.2.32/0.0./0.0/17\_067/0005153, číslo smlouvy SDO/OEZI/6835/2018, registrační číslo 2.1/2017/3927 (dále jen „smlouva“).
2. Smluvní strany se dohodly na změně smlouvy formou tohoto dodatku, jehož předmětem je změna čl. II „Výše dotace“, odst. 1 a 2 smlouvy, změna čl. III „Účelové určení dotace“, odst. 2 smlouvy a změna Přílohy č. 1 smlouvy v části 5. Předmět žádosti o podporu na základě žádosti příjemce.





## II. Změnová ustanovení

1. Tímto dodatkem se mění čl. II „Výše dotace“, odst. 1, který nově zní:  
Příjemci je poskytována dotace v maximální výši 75 000,00 Kč  
(slovy sedmdesátpěttisíkorunčeských).

2. Tímto dodatkem se mění čl. II „Výše dotace“, odst. 2, který nově zní:  
Podíl dotace na předpokládaných způsobilých výdajích dílčího projektu je uveden v tabulce:

	Předpokládaná výše v Kč	Maximální sazba dotace v %
Celkové výdaje	100 000,00 Kč	
Celkové způsobilé výdaje	100 000,00 Kč	75 %
Dotace bez bonusu za prioritní obec	75 000,00 Kč	
Bonus za prioritní obec	0,00 Kč	
Celková dotace	75 000,00 Kč	

3. Tímto dodatkem se mění čl. III „Účelové určení dotace“, odst. 2, který nově zní:  
Dílčí projekt musí být dokončen a účelu tak bude dosaženo nejpozději ke dni 30. 6. 2019. Tímto datem se považuje realizace účelu ve smyslu odst. 1 tohoto ustanovení za ukončenou.

4. Tímto dodatkem se mění Příloha č. 1 smlouvy, část 5. Předmět žádosti o podporu, takto:  
V Příloze č. 1 smlouvy, část 5. Předmět žádosti o podporu, dochází k přesunu v Typu opatření z A3R Kotel na tuhá paliva – výhradně biomasa – ruční přikládání na A2 Kotel na tuhá paliva – kombinovaný uhlí/biomasa – automatické přikládání. Částka dotace činí max. 75 000,00 Kč.

## III. Závěrečná ustanovení

1. Tento dodatek nabývá platnosti a účinnosti okamžikem podpisu oprávněnými zástupci obou smluvních stran.
2. Ostatní ustanovení smlouvy zůstávají nedotčena a nadále v platnosti.
3. Tento dodatek byl zhotoven ve třech vyhotoveních, z nichž každé má platnost originálu. Příjemce obdrží jeden exemplář, poskytovatel dva.
4. Smluvní strany shodně prohlašují, že si tento dodatek před jeho podpisem řádně přečetly, že byl uzavřen po vzájemném projednání podle jejich pravé a svobodné vůle, určitě, vážně a srozumitelně. Smluvní strany potvrzují autentičnost tohoto dodatku svým podpisem.

V Českých Budějovicích dne: - 6 - 06 - 2019

Mgr. Bc. Antonín Krák  
člen Rady Jihočeského kraje  
Za poskytovatele



Příloha: Kopie žádosti Ivany Linhartové o změnu termínu realizace výměny zdroje tepla o změnu zdroje tepla  
Kopie opravné žádosti o poskytnutí dotace v rámci Prioritní osy 2, Specifický cíl 2.1

Ve Slavkovicích dne: 20.5.2019

Ivana Linhartová

Za příjemce

KRAJSKÝ ÚŘAD

JIHOČESKÝ KRAJ

U zimního stadionu 1952/2

Oddělení evropské integrace

Ing. Aleš Ticháček

370 76 České Budějovice

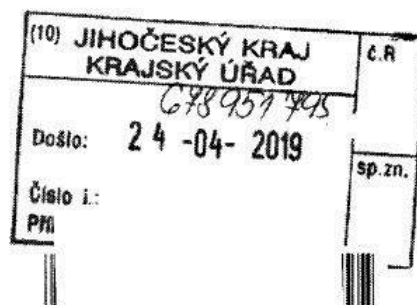

**Věc : Změna druhu nového zdroje tepla oproti schválené žádosti o poskytnutí dotace**

**Změna termínu ukončení realizace výměny zdroje tepla**

Číslo smlouvy o poskytnutí dotace : **SDO/OEZI/6835/2018**

Registrační číslo žádosti : **2.1/2017/3927**

Příjemce dotace : **Ivana Linhartová, [REDACTED], 398 04 Mišovice**

Dobrý den pane Ticháček,

na základě tlf.rozhovoru Vás prosím o provedení změny ve výše uvedené žádosti a smlouvě o poskytnutí dotace. Předem děkuji za kladné vyřízení mé žádosti.

1) Nový druh zdroje tepla : **A2 – automatický kotel na tuhá paliva – kombinovaný uhlí/biomasa**

2) Kód SVT : **21495**

3) Jmenovitý tepelný výkon : **19kW**

4) Cena Kč s DPH : **80 000,- Kč**

5) D – otopná soustava ... : **20 000,- Kč**

6) Celkem Kč : **100 000,- Kč**

7) Max.výše dotace bez bonusu za prioritní obec : **75 000,- Kč**

8) Termín ukončení dílčího projektu : **nejpozději ke dni 30.6.2019**

V Slavkovické Hoře dne 14.dubna 2019

Ivana Linhartová  
[REDACTED]

**Tichatzek Aleš**

---

**Od:** [REDACTED]  
**Odesláno:** 29. dubna 2019 19:39  
**Komu:** Tichatzek Aleš  
**Předmět:** Doplnění žádosti reg.číslo 2.1/2017/3927

Dobrý den pane Tichatzek,  
zasílám Vám doplnění mé žádosti ze dne 14.dubna 2019.

Důvody změny druhu nového zdroje tepla a termínu ukončení realizace :

- 1.velká finanční náročnost instalace původního zdroje tepla (kotel na biomasu) .Např. použití dvou akumulčních nádrží...
- 2.zdravotní důvody (znemožněna příprava velkého množství palivového dřeva)
- 3.nedostatek finančních prostředků v původním termínu ukončení realizace.

Předem děkuji za kladné vyřízení mé žádosti.

Ivana Linhartová  
[REDACTED]

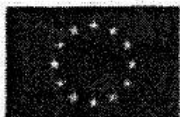

## Jihočeský kraj

# Žádost o poskytnutí dotace v rámci Prioritní osy 2, Specifický cíl 2.1

Snížit emise z lokálního vytápění domácností podléjící se na expozici obyvatelstva nadlimitním koncentracím znečišťujících látek

## Oprava odeslané elektronické žádosti dle výzvy

Zobrazení nápovědy ve formuláři stiskem tlačítek <ctrl>+<alt>+1

zJiAu

Zobrazení nápovědy ve formuláři stiskem tlačítek <ctrl>+<alt>+1

### 1. Zařazení žádosti do programu

Kód žádosti:	I5tJI
Kraj:	Jihočeský
Název programu:	Operační program Životní prostředí 2014 -2020

Výzva:	druhá
--------	-------

### 2. Žadatel\*

5. Právní status:	Fyzická osoba			
6. Titul před jménem:	Jméno:	Ivana	Příjmení:	Linhartová
Titul za jménem:	Číslo OP:		Datum narození:	1975

\* vlastník rodinného domu

\* spoluvlastník rodinného domu, popř. vlastník bytové jednotky v rodinném domě, a to za předpokladu písemného souhlasu ostatních spoluvlastníků většinového podílu na předmětném rodinném domě,

\* v případě vlastnictví rodinného domu/bytové jednotky v rámci společného jmění manželů žádá pouze jeden z manželů za předpokladu písemného souhlasu druhého z manželů a písemného souhlasu ostatních spoluvlastníků většinového podílu na předmětném rodinném domě.

### 3. Místo trvalého pobytu

Obec:	Mišovice	Část obce:	Slavkovice
PSC:	39804	Ulice:	
Č. popisné:		Č. orientační:	

### 4. Kontakt

Telefon:		E-mail:	
Kontaktní adresa <small>(tj. adresa pro doručení, pokud je odlišná od trvalého bydliště)</small>			
Bankovní spojení <small>(předčíslí účtu - číslo účtu / kód banky)</small>		-	/

## 5. Předmět žádosti o podporu

Označení	Typ opatření (výdaje) <sup>1</sup>	Cena (Kč s DPH)	kód SVT <sup>2</sup>	Jmenovitý tepelný výkon nového zdroje tepla [kW] <sup>2</sup>	Zatrhnete realizováno opatření (výdaj)
A2	Kotel na tuhá paliva – kombinovaný uhlí/biomasa - automatické přikládání	80 000	21495	19 kW	<input checked="" type="radio"/>
A3A	Kotel na tuhá paliva – výhradně biomasa - automatické přikládání	0			<input type="radio"/>
A3R	Kotel na tuhá paliva – výhradně biomasa - ruční přikládání	0			<input type="radio"/>
B	Tepelné čerpadlo	0			<input type="radio"/>
C	Kondenzační kotel na zemní plyn	0			<input type="radio"/>
D	Otopná soustava včetně příslušenství a souvisejících stavebních prací	20 000			<input checked="" type="radio"/>
D1	Akumulační nádoba	0			<input type="radio"/>
PO <sup>3</sup>	České Budějovice, Dobrá Voda u Českých Budějovic, Hůry, Litvínovice, Roudné, Rudolfovo, Adamov, Planá, Vráto, Milevsko, Písek, Soběslav, Strakonice, Bechyně, Planá nad Lužnicí, Sezimovo Ústí, Tábor, Týn nad Vltavou, Vodňany				<input type="radio"/>
	Celkové výdaje (Kč s DPH)	100 000	% výpočtu		75
	Celkové způsobilé výdaje	100 000			
	Maximální výše dotace bez bonusu za prioritní obec	75 000			
	Bonus za prioritní obec <sup>3</sup>	0			
	<b>Celková dotace<sup>4</sup></b>	<b>75 000</b>			

1 Cena příslušného zdroje vytápění nebo otopné soustavy v sobě zahrnuje veškeré stavební práce, dodávky a služby spojené s realizací, tj. uvedení zdroje do trvalého provozu.

2 Vyplní se konkrétní zdroj tepla a jeho jmenovitý tepelný výkon (kW) dle Seznamu výrobků a technologií dostupných na <https://svt.sfzp.cz/> (viz pravidla dotačního programu, kap. 2.4).

3 PO - Prioritní obce – bonus ve výši 7 500,- Kč.

4 Výpočet: (Celkové výdaje (Kč s DPH) \* procenta) + Bonus za prioritní obec (pokud je relevantní). Celková dotace nemůže být vyšší než Celkové výdaje (Kč s DPH) a je příp. snížena tak, aby se částka Celkové dotace vždy rovnala maximálně částce Celkových výdajů.

## 6. Účelové určení dotace, cíl a popis projektu<sup>5</sup>

Popis stávajícího kotle včetně příložené fotodokumentace v příloze žádosti (typ, číslo označení, příp. výkon kotle, způsob přikládání, otop)			
Typové označení kotle (výrobní číslo):	Dakon DOR24	Jmenovitý tepelný výkon kotle (kW):	24 kW
Konstrukce kotle:	Prohořivací (převážně litinové)		<input type="radio"/>
	Odhořivací (převážně ocelové)		<input checked="" type="radio"/>
	Zplyňovací		<input type="radio"/>
Emisní třída kotle:	1. třída		<input type="radio"/>
	2. třída		<input type="radio"/>
	Není známo		<input checked="" type="radio"/>
Druh používaného paliva (resp. paliv) a zdroje energie		Odhad podílu (v %) jednotlivých paliv a zdrojů energie na pokrytí tepelné potřeby budovy (včetně ostatních zdrojů, např. elektrokotle, plynové kotle, přímotopy, kamna apod.). <sup>6</sup>	
Dřevo	<input checked="" type="checkbox"/>	20%	
Černé uhlí	<input type="checkbox"/>	%	
Hnědé uhlí	<input checked="" type="checkbox"/>	80%	
Zemní plyn	<input type="checkbox"/>	%	
Elektřina	<input type="checkbox"/>	%	
Jiný zdroj	<input type="checkbox"/>	%	
součet procent: 100%			

<sup>5</sup> Uvedené informace slouží výhradně k vyhodnocení efektů programu a nemají vliv na přijetí či nepřijetí žádosti, pokud je splněna podmínka, že nahrazovaný kotel na pevná paliva nesplňující 3., 4. nebo 5. emisní třídu dle ČSN EN 303-5 může sloužit jako hlavní zdroj vytápění.

<sup>6</sup> Součet uvedených podílů použitých paliv a zdrojů energie musí být 100 %.

## 7. Místo realizace (identifikace rodinného domu/bytové jednotky, kde bude realizována výměna kotle)

Okres:	Písek	ORP: <sup>7</sup>	Písek
Obec:	Mišovice	Část obce:	Slavkovice
PSČ:	39804	Ulice:	
Č. popisné:		Č. orientační:	
Počet bytových jednotek:		Číslo listu vlastnictví nemovitosti:	
Číslo parcely zastavěné nemovitostí:		Katastrální území:	Pohoří u Mirovic (696200)
Přítomnost plynové přípojky na pozemku žadatele (příp. na hraně pozemku):	ne	Plocha vytápěných obytných místností (m <sup>2</sup> ):	98
Zahájení (měsíc a rok): <sup>8</sup>	04/2018	Ukončení (měsíc a rok): <sup>8</sup>	06/2018

<sup>7</sup> ORP – obec s rozšířenou působností.

<sup>8</sup> Bude závazně stanoveno ve smlouvě o poskytnutí dotace.



### 8. Seznam požadovaných dokumentů předložených společně se žádostí\*

Fotodokumentace stávajícího kotle napojeného na otopnou soustavu a komínové těleso.	<input checked="" type="checkbox"/>
Kopie dokladu o kontrole technického stavu a provozu spalovacího stacionárního zdroje na pevná paliva o jmenovitém tepelném příkonu 10-300 kW včetně, sloužícího jako zdroj tepla pro teplovodní soustavu ústředního vytápění. 9	<input checked="" type="checkbox"/>
Písemný souhlas spoluvlastníků většinového podílu k nákupu, instalaci a provozování nového zdroje tepla a k realizaci dalších souvisejících opatření v rodinném domě, a to v případě více spoluvlastníků rodinného domu.	<input type="checkbox"/>
Písemný souhlas spoluvlastníků většinového podílu k bytové jednotce a rovněž k rodinnému domu k nákupu, instalaci a provozování nového zdroje tepla a k realizaci dalších souvisejících opatření v rodinném domě, a to v případě více spoluvlastníků bytové jednotky.	<input type="checkbox"/>
Písemný souhlas druhého z manželů v případě vlastnictví rodinného domu/bytové jednotky nebo podílu na nich v rámci společného jmění manželů a písemný souhlas ostatních spoluvlastníků většinového podílu na předmětném rodinném domě k nákupu, instalaci a provozování nového zdroje tepla a k realizaci dalších souvisejících opatření v rodinném domě.	<input type="checkbox"/>
Písemný souhlas vlastníka pozemku v případě, kdy vlastník nemovitosti je odlišný od vlastníka pozemku, na němž se dům nachází.	<input type="checkbox"/>
Plná moc k podání žádosti o dotaci, je-li relevantní.	<input type="checkbox"/>

9 Dokument primárně slouží k potvrzení relevantní emisní třídy stávajícího zdroje. Pokud fyzická osoba tímto dokumentem nedisponuje, lze u zdrojů nahrazených před 31. 12. 2016 nahradit jiným dokladem prokazujícím třídu kotle (fotografie štítku kotle, návod k obsluze či jiné dokumenty). V případě kotlů nahrazených před 31.12.2016, u kterých třída nebyla stanovena, lze nahradit čestným prohlášením o tom, že je třída kotle neznámá.

\* Zaškrtněte dokumenty, které předkládáte k žádosti.

### 9. Čestná prohlášení

- Prohlašuji, že na stejné opatření (zdroj tepla) nebyla v minulosti, nejdříve od 1. 1. 2009, poskytnuta podpora z národních programů Zelená úsporám, Nová zelená úsporám nebo ze společných programů na podporu výměny kotlů (kraje a MŽP) nebo že udržitelnost takového projektu již skončila.
- Prohlašuji, že v případě vytápění objektu více zdroji tepla je/byl měněný kotel na pevná paliva s ručním přikládáním primárním zdrojem tepla a je/byl prokazatelně v provozu.
- Prohlašuji, že souhlasím s případnou kontrolou předmětu dotace a podmínek přidělení dotace, a to včetně zpřístupnění všech prostor, kde mají být, budou nebo byly realizovány investice zahrnuté do celkových způsobilých výdajů.
- Prohlašuji, že jsem nebyl(a) odsouzen(a) za trestný čin v souvislosti s čerpáním dotací z veřejných zdrojů.
- Prohlašuji, že souhlasím se zařazením do databáze poskytovatele a se zveřejněním svého jména a příjmení, obce trvalého pobytu, roku narození, dotačního titulu, účelového určení dotace, výše poskytnuté dotace a smlouvy, kterou je mi dotace poskytována.
- Prohlašuji, že nemám závazky vůči Jihočeskému kraji po lhůtě splatnosti a že jsem řádně vypořádal(a) veškerou dotaci či finanční výpomoc poskytnutou Jihočeským krajem..
- Prohlašuji, že jsem se seznámil(a) s podmínkami poskytování dotace z tohoto dotačního programu v rámci Specifického cíle 2.1, prioritní osy 2, Operačního programu Životní prostředí 2014 - 2020 a porozuměl(a) jeho obsahu.
- Prohlašuji, že údaje uvedené v žádosti jsou pravdivé a že jsem si vědom(a), že uvedení nepravdivých údajů bude znamenat ztrátu dotace a postih ve smyslu platných právních předpisů.
- Prohlašuji, že souhlasím se zpracováním osobních údajů obsažených v této žádosti a jejích povinných přílohách ve smyslu zákona č. 101/2000 Sb., o ochraně osobních údajů, ve znění pozdějších předpisů, a ve smyslu zákona č. 123/1998 Sb. o právu na informace o životním prostředí, za účelem administrace tohoto dotačního programu, včetně kontroly plnění povinností stanovených v programu a uzavřené smlouvě. Tento souhlas uděluji správci a zpracovateli, Jihočeskému kraji, řídicímu orgánu Operačního programu Životní prostředí, kterým je Ministerstvo životního prostředí, i jeho partnerům, zejména Ministerstvu pro místní rozvoj ČR, Ministerstvu financí ČR a příslušným orgánům Evropské komise, pro všechny údaje obsažené v tomto prohlášení, a to po dobu 10 let ode dne udělení souhlasu. Zároveň jsem si vědom(a) svých práv podle zákona č. 101/2000 Sb., o ochraně osobních údajů, ve znění pozdějších předpisů. Všechny uvedené údaje jsou přesné a pravdivé a jsou poskytovány dobrovolně.

V Slavkovické Hoře .....

Dne 20. 5. 2019

Ivana Linhartová

Jméno a pod (obvy)