



KUJCP01GBV8H

SON/0054/238/2016

Číslo smlouvy 010/16/087/03/00

DAROVACÍ SMLOUVA

kteřou uzavřeli podle § 2055 a násl. zákona č. 89/2012 Sb., občanský zákoník níže uvedeného dne, měsíce a roku účastníci:

Jihočeský kraj

se sídlem v Českých Budějovicích, U Zimního stadionu 1952/2, PSČ 370 76
zastoupený Mgr. Bc. Antonínem Krákem, uvolněným členem Rady Jihočeského kraje na základě plné moci udělené dne 10. 12. 2012 Mgr. Jiřím Zimolou, hejtnanem Jihočeského kraje v souladu s ustanovením § 31 občanského zákoníku č. 40/1964 Sb., ve znění pozdějších předpisů IČ 70890650
DIČ CZ 70890650, plátce DPH

/dále jen dárce/

a

Město Písek

se sídlem Písek, Vnitřní Město, Velké náměstí 114/3, PSČ 397 19
zastoupené starostkou města Mgr. Evou Vanžurovou
IČ 00249998
DIČ CZ 00249998, plátce DPH

/dále jen obdarovaný/

I. Předmět daru

Dárce je dle stavu zápisu v katastru nemovitostí výlučným vlastníkem pozemku evidovaného v katastru nemovitostí jako pozemková parcela číslo **2159/30** o výměře 240 m², ostatní plocha, ostatní komunikace, který je zapsán na Katastrálním úřadě pro Jihočeský kraj, Katastrální pracoviště Písek na listu vlastnictví číslo 496 pro obec Písek a k. ú. **Písek**.

Správě a údržbě silnic Jihočeského kraje byla výše popsaná nemovitost předána k hospodaření jako svěřený majetek na základě zřizovací listiny v platném znění schválené usnesením Zastupitelstva Jihočeského kraje pod č. j. 183/2002/ZK.

Geometrickým plánem číslo 6359 – 62/2015 ze dne 26. 10. 2015 byly odděleny z pozemkové parcely číslo 2159/30, k. ú. Písek pozemková parcela číslo **2159/30** o výměře 198 m², ostatní plocha, ostatní komunikace a pozemková parcela číslo **2159/56** o výměře 34 m², ostatní plocha, ostatní komunikace, **obě v k. ú. Písek**.

Na základě této smlouvy darovací předává dárce do vlastnictví obdarovaného pozemky výše popsané jako pozemková parcela číslo **2159/30** o výměře 198 m², ostatní plocha, ostatní komunikace a pozemková parcela číslo **2159/56** o výměře 34 m², ostatní plocha, ostatní komunikace, **k. ú. Písek** a obdarovaný nemovitosti přijímá bez výhrad do svého vlastnictví.

II. Darování věci

Dárce daruje a předává a obdarovaný přijímá a přejímá předmět daru popsaný v bodě I. této smlouvy se všemi právy a požitky, s nimiž dárce tyto nemovitosti držel a užíval nebo byl oprávněn držet a užívat.

Obdarovaná strana se zavazuje využít předmět daru k veřejnému účelu jako veřejné statky. V případě, že by obdarovaný převedl nemovitost do 10 let ode dne účinnosti této smlouvy úplatně třetí osobě, je povinen převést 100 % z ceny zjištěné v době převodu dárci ve lhůtě třech měsíců ode dne převodu třetí osobě.

III. Záruka

Obdarovaný prohlašuje, že předmět daru zná a byl dárcem seznámen s jeho současným stavem. Dárce ručí za to, že předmět daru přejde do vlastnictví obdarovaného prost jakýchkoliv práv třetích osob a jakýchkoliv peněžitých zatížení, tedy prost všech závazků, vyjma těch zapsaných v katastru nemovitostí v části C LV č. 496 pro obec Písek a k. ú. Písek.

Pro případ, že by se některé další dluhy či závazky vyskytly, se dárce zavazuje, že je sám uspokojí.

IV. Převzetí

Převzetí předmětu daru se uskuteční v den vkladu vlastnického práva do katastru nemovitostí u Katastrálního úřadu pro Jihočeský kraj, Katastrální pracoviště Písek.

Obdarovaný nastupuje tímto okamžikem do skutečného držení předmětu daru a přechází na něho nebezpečí škody, nahodilé zkázy a nahodilého zhoršení předmětu daru.

V. Nabytí vlastnického práva

Vlastnické právo k převáděným nemovitostem podle této smlouvy přejde na obdarovaného zápisem vkladu vlastnictví do katastru nemovitostí.

Právní účinky vkladu vznikají na základě pravomocného rozhodnutí o jeho povolení k okamžiku doručení návrhu na vklad vlastnického práva katastrálnímu úřadu.

Účastníci smlouvy se zavazují učinit nebo podat všechny potřebné a účelné úkony nebo prohlášení tak, aby vklad mohl být neprodleně proveden.

VI. Náklady a poplatky

Poplatky spojené s vkladem vlastnického práva do katastru nemovitostí ve výši 1. 000, --Kč uhradí obdarovaný z této smlouvy tak, že kolek s nominální hodnotou 1. 000, --Kč vylepí na návrh na vklad do katastru nemovitostí.

VII. Zápis na katastrálním úřadě

Smluvní strany žádají, aby na základě této darovací smlouvy byl na Katastrálním úřadě pro Jihočeský kraj, Katastrální pracoviště Písek proveden na příslušném listu vlastnictví zápis o změně vlastníka.

VIII. Platnost smlouvy

Tato smlouva nabývá platnosti dnem jejího podpisu oběma účastníky smlouvy.

Platnost této smlouvy darovací je podmíněna připojením doložky potvrzující splnění podmínek uložených ustanovením § 23 z. č. 129/2000 Sb., o krajích v platném znění.

Platnost této smlouvy darovací je podmíněna připojením doložky potvrzující splnění podmínek uložených ustanovením § 41 zákona č. 128/2000 Sb., o obcích v platném znění.

IX.

V neupravených částech se tato darovací smlouva řídí ustanoveními § 2055 a násl. zákona č. 89/2012 Sb., občanského zákoníku.

Smluvní strany po vzájemné dohodě souhlasí se zveřejněním této smlouvy a prohlašují, že tato smlouva neobsahuje údaje, které tvoří předmět obchodního tajemství podle § 504 zákona č. 89/2012 Sb., občanský zákoník.

Účastníci smlouvy souhlasí se zveřejněním této smlouvy na oficiálních webových stránkách Jihočeského kraje www.kraj-jihocesky.cz a města Písku www.mesto-pisek.cz v souladu se zákonem č. 106/1999 Sb., o svobodném přístupu k informacím a zákonem č. 101/2000 Sb., o ochraně osobních údajů a o změně některých zákonů, oba ve znění pozdějších předpisů a dále se zveřejněním této smlouvy v informačním systému registru smluv v souladu se zákonem č. 340/2015 Sb. Zveřejnění smlouvy zajistí obdarovaný.

Účastníci smlouvy po jejím přečtení výslovně prohlásili, že tato smlouva byla sepsána podle jejich pravé a svobodné vůle, nikoliv v tísní a za nápadně nevýhodných podmínek a že je prosta omylu. Na důkaz toho připojují své podpisy.

Tato darovací smlouva byla sepsána v pěti stejnopisech s platností originálu, z nichž každá ze zúčastněných stran obdrží po dvou vyhotoveních, jedno vyhotovení je určeno pro potřeby katastrálního úřadu.

V Českých Budějovicích, dne - 1. 11. 2016

V Písku, dne 13. 10. 2016



Mgr. Bc. Antonín Krák
člen Rady Jihočeského kraje

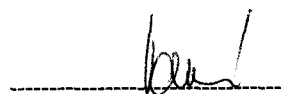

Mgr. Eva Vanžurová
starostka města Písek

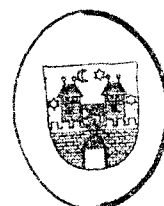

MĚSTO
PÍSEK

-3-

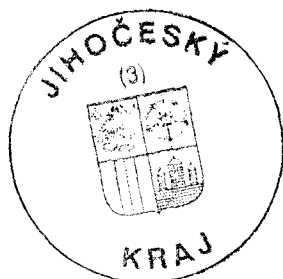

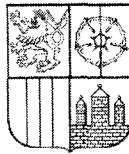

JIHOČESKÝ KRAJ

Mgr. Bc. ANTONÍN KRÁK
ČLEN RADY

DOLOŽKA

osvědčující platnost právního úkonu

podle ustanovení § 23 z. č. 129/2000 Sb., o krajích v platném znění

Smlouva darovací uzavřená mezi

Jihočeský kraj

jehož orgány sídlí v Českých Budějovicích, U Zimního stadionu 1952/2
zastoupený Mgr. Bc. Antonínem Krákem, uvolněným členem Rady Jihočeského kraje na základě plné moci udělené dne 10. 12. 2012 Mgr. Jiřím Zimolou, hejtnanem Jihočeského kraje v souladu s ustanovením § 31 občanského zákoníku č. 40/1964 Sb., ve znění pozdějších předpisů
IČO 708 90 650 DIČ CZ 70890650, plátce DPH

jako dárce

a

Město Písek

se sídlem Písek, Vnitřní Město, Velké náměstí 114/3, PSČ 397 19
zastoupené starostkou města Mgr. Evou Vanžurovou
IČ 00249998

jako obdarovaný

jejímž předmětem je darování pozemkových parcel č. 2159/30 o výměře 198 m², ostatní plocha, ostatní komunikace a č. 2159/56 o výměře 34 m², ostatní plocha, ostatní komunikace, k. ú. Písek, oddělených na základě geometrického plánu č. 6359 – 62/2015 ze dne 26.10.2015 z pozemkové parcely č. 2159/30 k.ú. Písek

je platná ve smyslu ustanovení § 23 z. č. 129/2000 Sb., o krajích v platném znění

dále jen zákon o krajích), neboť záměr kraje darovat předmětné nemovitosti byl podle ustanovení § 18 odst. 1 zákona o krajích zveřejněn po dobu 30 dní před jeho projednáním v zastupitelstvu kraje vyvěšením na úřední desce Krajského úřadu Jihočeského kraje a posléze schválen podle ustanovení § 36 odst. 1 písm. a) zákona o krajích na základě usnesení Zastupitelstva Jihočeského kraje č. 140/2016/ZK - 22 ze dne 7. 4. 2016

V Českých Budějovicích dne - 1. 11. 2016

Mgr. Bc. Antonín Krák
uvolněný člen Rady Jihočeského kraje



Město Písek
Mgr. Eva Vanžurová
starostka města

DOLOŽKA

osvědčující platnost právního úkonu

podle ustanovení § 41 zákona č. 128/2000 Sb., o obcích v platném znění

Darovací smlouva uzavřená mezi

Jihočeským krajem

jehož orgány sídlí v Českých Budějovicích, U Zimního stadionu 1952/2
zastoupeným Mgr. Bc. Antonínem Krákem, uvolněným členem Rady Jihočeského kraje na
základě plné moci udělené dne 10.12.2012 Mgr. Jiřím Zimolou, hejtmánem Jihočeského
kraje v souladu s ustanovením § 31 občanského zákoníku č. 40/1964 Sb., ve znění
pozdějších předpisů

IČ: 70890650

DIČ: CZ 70890650

jako dárce

a

Městem Písek

se sídlem Velké náměstí 114/3, PSČ 397 19
zastoupeným starostkou města Mgr. Evou Vanžurovou

IČ: 00249998

jako obdarovaný

jejímž předmětem je darování pozemků parc. č. **2159/30** o výměře 198 m², ostatní plocha -
ostatní komunikace a parc. č. **2159/56** o výměře 34 m², ostatní plocha - ostatní komunikace
vše k. ú. Písek (pozemky byly odděleny na základě geometrického plánu č. 6359 – 62/2015
ze dne 26.10.2015 z pozemku parc. č. 2159/30 k. ú. Písek) do vlastnictví města Písek

je platná ve smyslu ustanovení § 41 z. č. 128/2000 Sb., o obcích v platném znění

(dále jen zákon o obcích), neboť nabytí těchto nemovitostí, bylo schváleno podle ustanovení
§ 85 písm. a) zákona o obcích na základě usnesení Zastupitelstva města Písek č. 205/16 ze
dne 29.09.2016.

V Písku dne 13. 10. 2016

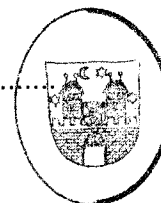

Mgr. Eva Vanžurová
starostka města



MĚSTO
PÍSEK

VÝKAZ DOSAVADNÍHO A NOVÉHO STAVU ÚDAJŮ KATASTRU NEMOVITOSTÍ													
Dosavadní stav				Nový stav									
Označení pozemku parc. číslem	Výměra parcely		Druh pozemku Způsob využití	Označení pozemku parc. číslem	Výměra parcely		Druh pozemku Způsob využití	Typ stavby Způsob využití	Způsob určení výměr	Porovnání se stavem evidence právních vztahů			
	ha	m ²			ha	m ²				Díl přechází z pozemku označeného v katastru nemovitostí	dřívejší poz. evidenci	Číslo listu vlastnictví	Výměra dílu
2159/30	2	40	ostat.pl. ostat.komunikace	2159/30	1	98	ostat.pl. ostat.komunikace		0	2159/30	496	1	98
				2159/56		34	ostat.pl. ostat.komunikace		0	2159/30	496		34
				2159/57		8	ostat.pl. ostat.komunikace		0	2159/30	496		8
	2	40			2	40							

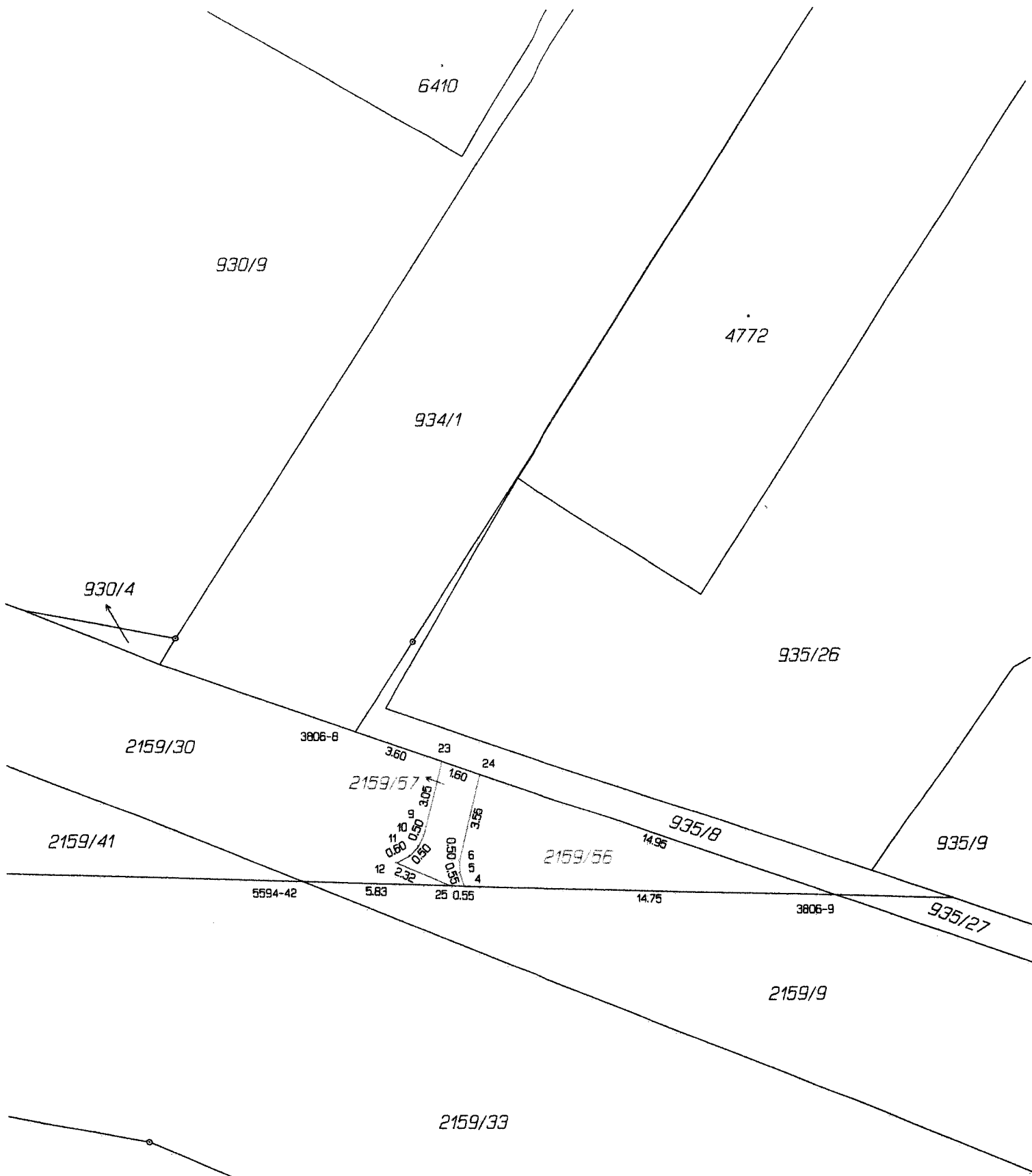
GEOMETRICKÝ PLÁN pro rozdělení pozemku		Geometrický plán ověřil úředně oprávněný zeměměřický inženýr:		Stejnopis ověřil úředně oprávněný zeměměřický inženýr:	
		Jméno, příjmení: Ing. Jitka Fífková		Jméno, příjmení: Ing. Jitka Fífková	
		Číslo položky seznamu úředně oprávněných zeměměřických inženýrů: 758/1995		Číslo položky seznamu úředně oprávněných zeměměřických inženýrů: 758/1995	
		Dne: 26. října 2015 Číslo: 180/2015		Dne: 30.10.2015 Číslo: 178/2015	
		Náležitostmi a přesností odpovídá právním předpisům		Tento stejnopis odpovídá geometrickému plánu v elektronické podobě uloženému v dokumentaci katastrálního úřadu.	
Vyhotovitel: Bc. Jan Klavík Geodetická kancelář Budovcova 2530, 397 01 Písek tel: 603716187		Katastrální úřad souhlasí s očiščením parcel.		Ověření stejnopisu geometrického plánu v listinné podobě.	
Číslo plánu: 6359-62/2015		KÚ pro Jihočeský kraj KP Písek Ing. Dana Vladyková PGP-713/2015-305 2015.10.29 15:52:19 CET			
Okres: Písek					
Obec: Písek					
Kat. území: Písek					
Mapový list: Písek 9-3/13					
Dosavadním vlastníkům pozemků byla poskytnuta možnost seznámit se v terénu s průběhem navrhovaných nových hranic, které byly označeny předepsaným způsobem: obrubník					



v.
989/1

Seznam souřadnic (S-JTSK)

k.o.	Prsek (720755)	Souřadnice pro zápis do KN		Kód kv.	Poznámka
		Y	X		
3806-8	774971.86	1126512.96	3		kařk
3806-9	774952.85	1126519.61	3		kařk
5594-42	774973.97	1126518.95	8		kařk
4	774967.59	1126519.15	8		obrubiřk
5	774967.77	1126518.62	3		obrubiřk
6	774967.78	1126518.13	3		obrubiřk
9	774969.19	1126517.12	3		obrubiřk
10	774969.39	1126517.57	3		obrubiřk
11	774969.73	1126517.93	3		obrubiřk
12	774970.29	1126518.22	3		obrubiřk
23	774968.47	1126514.14	3		obrubiřk
24	774966.96	1126514.67	3		obrubiřk
25	774968.14	1126519.13	8		obrubiřk