



SMLOUVA o zřízení věcného břemene č.: TA-014330026822/003

Jihočeský kraj

sídlo: U Zimního stadionu 1952/2, 370 76 České Budějovice

IČO: 70890650

DIČ: CZ70890650

„PLÁTCE DPH“

zastoupený: **Mgr. Jaromírem Novákem**, členem Rady Jihočeského kraje, na základě plné moci udělené dne 6. 12. 2012 Mgr. Jiřím Zimolou, hejtmanem Jihočeského kraje, v souladu s ustanovením § 61 odst. 1 zákona č. 129/2000 Sb., o krajích, ve znění zákona č. 231/2002 Sb.

vlastnický podíl: 1/1

(dále jen „Povinný“)

na straně jedné

a

E.ON Distribuce, a.s.

se sídlem: F.A. Gerstnera 2151/6, 370 49 České Budějovice

IČ: 280 85 400

DIČ: CZ 280 85 400

zapsána: v OR vedeném Krajským soudem v Českých Budějovicích, spisová značka B 1772

bankovní spojení: Komerční banka a.s., pobočka České Budějovice

číslo účtu: 279426120297/0100

z a s t o u p e n á na základě plné moci ze dne 02.07.2008 společností:

E.ON Česká republika, s.r.o.

se sídlem: F.A. Gerstnera 2151/6, 370 49 České Budějovice

IČ: 257 33 591

DIČ: CZ 257 33 591

zapsána: v OR vedeném Krajským soudem v Českých Budějovicích, spisová značka C 15066,

zastoupená: **Rudolf Boška**, Manažer věcných břemen, na základě Pověření ze dne 07.01.2013

(dále jen „Oprávněná“)

na straně druhé

(Povinný a Oprávněná společně rovněž jako „Smluvní strany“)

uzavřeli níže uvedeného dne, měsíce a roku tuto:

smlouvu o zřízení věcného břemene
č.: TA-014330026822/003 (dále jen „Smlouva“)

Kontakty:

- ve věcech technických:
- na zhotovitele smlouvy:

Rudolf Boška – 387 863 521
Ing. Radka Finková – 381 418 140, 728 200 934

TA-014130008743/001030007346/003-DVK

k provedení (v souladu s) ustanovení § 25 odst. 4 zákona č. 458/2000 Sb., energetický zákon, v platném znění, a § 1257 a násl. zákona č. 89/2012 Sb., občanský zákoník

Článek I.

Úvodní ustanovení

- 1.1. Oprávněná je provozovatelem distribuční soustavy (dále jen „PDS“) na území vymezeném licenci. Distribuční soustava je provozována ve veřejném zájmu. PDS má povinnost zajišťovat spolehlivé provozování, obnovu a rozvoj distribuční soustavy na území vymezeném licenci, přičemž zřízení tohoto věcného břemene je ze strany Oprávněné jedním ze zákonem daných předpokladů pro plnění této povinnosti.
- 1.2. Povinný prohlašuje, že mimo jiné je jediným a vylučným vlastníkem pozemku parc.č. KN 1973/2 v katastrálním území Bechyně, obec Bechyně, okres Tábor (dále jen „Pozemek“).
- 1.3. Jihočeský kraj jako zřizovatel předal výše uvedený majetek k hospodaření příspěvkové organizaci: Domov pro seniory Bechyně, Na Libuši 999, Bechyně, PSČ 391 65, IČO 75011239, DIČ CZ75011239, „JE PLÁTCE DPH“.
- 1.4. Katastrální úřad pro Jihočeský kraj, Katastrální pracoviště Tábor eviduje – je předmětný Pozemek zapsán v katastru nemovitostí na LV č. 1504 pro katastrální území Bechyně.
- 1.5. Pozemek se nachází na území vymezeném licenci, v němž Oprávněná provozuje distribuční soustavu. Oprávněná má povinnost zřídit věcné břemeno umožňující zřídit a provozovat ve smyslu § 25 odst. 3 písm. e) energetického zákona na Pozemku zařízení distribuční soustavy.

Článek II.

Předmět Smlouvy

- 2.1. Předmětem Smlouvy je zřízení a vymezení věcného břemene podle § 25 odst. 4 energetického zákona osobní služebnosti energetického vedení dle tohoto zákona (dále též jen „věcné břemeno“). Obsah věcného břemene je specifikován v článku III. této smlouvy na Pozemku ve prospěch Oprávněné v rozsahu uvedeném v této Smlouvě a vyplývajícím z přísl. ustanovení energetického zákona.

Článek III.

Specifikace věcného břemene

- 3.1. Smluvní strany se dohodly, že Povinný, jako vlastník Pozemku, zřizuje k Pozemku ve prospěch Oprávněné právo odpovídající věcnému břemenu podle § 25 odst. 4 energetického zákona, když jeho obsah a rozsah jeho výkonu je blíže uveden kromě příslušných ustanovení energetického zákona v tomto článku.
- 3.2. Smluvní strany berou na vědomí, že se změnou vlastníka Pozemku přechází i práva a povinnosti vyplývající z věcného břemene na nabyvatele Pozemku.
- 3.3. Oprávněný je vlastníkem a provozovatelem distribuční soustavy – stavby realizované pod názvem „**Bechyně kVN Dům pro seniory**“ (dále jen „distribuční soustava“). Smluvní strany se za účelem umístění distribuční soustavy - **zemní kabel VN, rozvaděč VN** na Pozemku a za účelem jejího provozování dohodly na zřízení věcného břemene, jehož obsahem je právo Oprávněné zřídit, provozovat, opravovat a udržovat distribuční soustavu na Pozemku. Věcné břemeno zahrnuje též právo Oprávněné provádět na distribuční soustavě úpravy za účelem její obnovy, výměny, modernizace nebo zlepšení její výkonnosti, včetně jejího odstranění.
- 3.4. Rozsah věcného břemene podle této smlouvy vymezuje:

Kontakty:

- ve věcech technických:
- na zhotovitele smlouvy:

Rudolf Boška – 387 863 521
Ing. Radka Finková – 381 418 140, 728 200 934

TA-014130008743/001030007346/003-DVK

- Geometrický plán č.: 1578-829/2014 zhotovený firmou GK Ing. Pavel Dvořáček, který ověřil(a) Ing. Zdeněk Tejnor dne 27.08.2014 pod č.: 84/2014 a za Katastrální úřad pro Jihočeský kraj, Katastrální pracoviště Tábor potvrdil(a) Švecová Ludmila dne 05.09.2014 pod č.: 1253/2014
- Jako příloha k danému geometrickému plánu je přiložena identifikace parcel ze dne 30.10.2015, vyhotovená Katastrálním pracovištěm Tábor pod č. zak. PU 1900/2015-308. Předmětné věcné břemeno je v daném geometrickém plánu vyznačeno mimo jiné na části parcel KN č. 1973/2, č. 1973/7 a č. 1973/8, které jsou podle přiložené identifikace označeny jako pozemková parcela KN č. 1973/2.

Citovaný geometrický plán je přílohou a nedílnou součástí této smlouvy.

- 3.5. Povinný z věcného břemene bere na vědomí, že distribuční soustava je chráněna ochrannými pásmy dle energetického zákona. Ochranné pásmo slouží k zajištění spolehlivého provozu distribuční soustavy a k ochraně života, zdraví a majetku osob.
- 3.6. Povinný z věcného břemene je povinen strpět výkon práva Oprávněné vyplývající z této smlouvy a energetického zákona a zdržet se veškeré činnosti, co vede k ohrožení součástí distribuční soustavy a omezení výkonu tohoto práva Oprávněné.
- 3.7. Věcné břemeno zřízené touto smlouvou se sjednává jako časově neomezené a zaniká v případech stanovených zákonem.

Článek IV.

Další práva

- 4.1 Oprávněná z věcného břemene má ve vztahu k Pozemku dále oprávnění, která jí, jako PDS, vznikem věcného břemene dle této smlouvy přísluší ze zákona a to z ustanovení § 25 odst. 3 písm. f) a g) energetického zákona, především pak:
- vstupovat a vjíždět na Pozemek v souvislosti s realizací práv vyplývajících jí z věcného břemene podle odst. 3.4. článku III. této smlouvy.
 - odstraňovat a oklešťovat na Pozemku stromoví a jiné porosty, provádět likvidaci odstraněného a okleštěného stromoví a jiných porostů ohrožujících bezpečně a spolehlivě provozování Součástí distribuční soustavy v případech, kdy tak po předchozím upozornění a stanovení rozsahu neučinil sám Povinný.
- 4.2 Oprávněná je povinna při výkonu oprávnění popsaných shora postupovat coby PDS striktně ve smyslu § 25 odst. 8 energetického zákona, tj. co nejvíce šetřit práva Povinného a vstup na Pozemek mu bezprostředně oznámit. Po skončení prací je povinna uvést Pozemek do předchozího stavu, a není-li to možné s ohledem na povahu provedených prací, do stavu odpovídajícího předchozímu účelu nebo užívání Pozemku a bezprostředně oznámit tuto skutečnost Povinnému. Po provedení odstranění nebo okleštění stromoví je povinna na svůj náklad provést likvidaci vzniklého klesu a zbytků po těžbě.
- 4.3 Distribuční soustava je inženýrskou sítí ve smyslu § 509 zákona č. 89/2012 Sb., občanský zákoník a nejedná se tak o součást pozemku.

Článek V.

Cena a platební podmínky

- 5.1 Věcné břemeno podle této smlouvy se zřizuje úplatně.

Kontakty:

- ve věcech technických:
- na zhotovitele smlouvy:

Rudolf Boška – 387 863 521
Ing. Radka Finková – 381 418 140, 728 200 934

TA-014130008743/001030007346/003-DVK

- 5.2 Jednorázová náhrada za zřízení věcného břemene se sjednává ve výši **16800,- Kč bez DPH** (slova šestnácttisícosmset korun českých). K této částce bude připočítána platná sazba DPH.
- 5.3 Jednorázová úplata bude uhrazena na základě daňového dokladu – faktury s termínem splatnosti min. 21 dnů od doručení vystavené příspěvkovou organizací uvedenou v čl. I. odst. 1.3 do 30 dnů od doručení vyrozumění o povolení vkladu věcného břemene dle této smlouvy o zřízení věcného břemene (doručení změnového listu vlastnictví).

Daňový doklad – faktura musí být vystavena na fakturační společnost: **E.ON Distribuce, a.s.**

Povinná poznámka – uvedení čísla smlouvy na daňovém dokladu (faktuře):

Úhrada věcného břemene dle smlouvy E.ON číslo **TA-014330026822/003**

Článek VI.

Vklad věcného břemene do veřejného seznamu

- 6.1 Oprávněná a Povinný se dohodli, že návrh na zahájení řízení o zápisu práva odpovídajícího věcnému břemenu zřizovanému touto Smlouvou k Pozemku do katastru nemovitostí bude podán příslušnému katastrálnímu úřadu Oprávněnou. Správní poplatek za návrh na zahájení řízení o povolení vkladu práva do katastru nemovitostí uhradí Oprávněná.
- 6.2 Věcné břemeno podle této smlouvy vzniká v souladu s ustanovením občanského zákoníku zápisem do veřejného seznamu (katastr nemovitostí). Právní účinky zápisu nastávají k okamžiku, kdy návrh na zápis došel příslušnému katastrálnímu úřadu.

Článek VII.

Doložka dle zákona o krajích

- 7.1 Povinný z věcného břemene prohlašuje, že tato smlouva je uzavřena v souladu s ustanovením §23 odst. 2 zákona č. 129/2000Sb., o krajích v platném znění.
- 7.2 Rada Jihočeského kraje schválila zřízení věcného břemene usneseními č. 625/2012/RK-93 ze dne 26. 6. 2012 a č. 942/2012/RK-100 ze dne 23. 10. 2012 a uzavření této smlouvy usnesením č. 1178/2015/RK-75 ze dne 19. 11. 2015.
- 7.3 Smluvní strany souhlasí se zveřejněním této smlouvy. Smluvní strany prohlašují, že tato smlouva neobsahuje údaje, které tvoří předmět jejich obchodního tajemství podle § 504 občanského zákoníku č. 89/2012 Sb.

Článek VIII.

Ostatní ujednání

- 8.1 Podpisem této smlouvy Povinný jako subjekt údajů potvrzuje, že Oprávněná jako správce údajů splnila vůči subjektu údajů informační povinnost ve smyslu § 11 zákona č. 101/2000 Sb., o ochraně osobních údajů, týkající se zejména provádění zpracování osobních dat subjektu údajů v interním informačním systému správce údajů pouze k účelu danému touto smlouvou. Povinný jako subjekt údajů prohlašuje, že si je vědom všech svých zákonných práv v souvislosti s poskytnutím svých osobních údajů k účelu danému touto Smlouvou. Oprávněná se zavazuje při správě osobních údajů Povinného využívat je a nakládat s nimi pouze ke sjednanému účelu a v souladu se zákonem.
- 8.2 Smlouva je sepsána v 3 stejnopisech, z nichž po jednom obdrží Povinný a Oprávněná a jeden stejnopis bude Oprávněnou použit pro účely příslušného řízení o zápisu věcného břemene do katastru nemovitostí.

Kontakty:

- ve věcech technických:
- na zhotovitele smlouvy:

Rudolf Boška – 387 863 521
Ing. Radka Finková – 381 418 140, 728 200 934

TA-014130008743/001030007346/003-DVK

- 8.3 Smluvní strany se zavazují, že pokud příslušný katastrální úřad vyzve účastníky k odstranění případných nedostatků návrhu na zahájení řízení o povolení vkladu, případně listiny, na základě které má být právo zapsáno, vyvinou potřebnou součinnost k jejich odstranění ve stanovené lhůtě.
- 8.4 V případě, že příslušný katastrální úřad v řízení o povolení vkladu řízení zastaví či zamítne, smluvní strany se zavazují poté uzavřít ve lhůtě do 30ti kalendářních dní ode dne doručení rozhodnutí katastrálního úřadu o zastavení či zamítnutí vkladu oběma smluvními stranám novou smlouvu o zřízení věcného břemene s totožným obsahem za stejných cenových podmínek, ve které budou odstraněny všechny nedostatky, které bránily povolení vkladu práva dle této smlouvy, bude-li to možné.
- 8.5 Oprávněná je povinna (prostřednictvím mandátáře) doručit kopii návrhu na zahájení řízení o povolení vkladu práva do KN s vyznačením data přijetí (podání) na KP KÚ (nebo jiného dokladu o doručení – doručenky) do 5-ti pracovních dnů na adresu Povinného ode dne podání na katastrálním úřadě. Smluvní strany si mohou smluvně dohodnout i jiný (alternativní) způsob doručení návrhu na zahájení řízení, například faxem, mailem apod..

Článek IX. Závěrečná ujednání

- 9.1 Smluvní strany prohlašují, že si Smlouvu před jejím podpisem přečetly, že byla uzavřena po vzájemné dohodě, podle jejich pravé a svobodné vůle, dobrovolně, určitě, vážně a srozumitelně, nikoliv v tísní, pod nátlakem ani za nápadně nevýhodných podmínek, což stvrzují svými podpisy. Smluvní strany prohlašují, že Smlouva představuje úplnou dohodu o veškerých jejích náležitostech a neexistují náležitosti, které by smluvní strany neujednaly.
- 9.2 Smlouva nabývá účinnosti okamžikem jejího uzavření. Pro případ, že tato Smlouva není uzavírána za přítomnosti obou smluvních stran, platí, že Smlouva nebude uzavřena, pokud ji povinný či oprávněný podepíše s jakoukoliv změnou či odchylkou, byť nepodstatnou, nebo dodatkem, ledaže druhá smluvní strana takovou změnu či odchylku nebo dodatek následně schválí.
- 9.3 Smlouva může být měněna nebo doplňována pouze formou vzestupně číslovaných písemných dodatků podepsaných oběma smluvními stranami.
- 9.4 Smlouva a právní vztahy z ní vyplývající se řídí právním řádem České republiky.
- 9.5 Na právní vztahy vyplývající nebo související s touto Smlouvou a v ní nebo v energetickém zákoně výslovně neupravené se přiměřeně uplatní ustanovení občanského zákoníku.

Povinný:

V Českých Budějovicích, dne: 18-01-2016

Oprávněná:

V Českých Budějovicích, dne: 16. 12. 2015

 Jihočeský kraj
 Mgr. Jaromír Novák
 člen Rady Jihočeského kraje

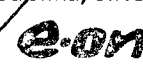
 E.ON Distribuce, a.s.
 zastoupená E.ON Česká republika, s.r.o.
 Rudolf Boška
 Manažer věcných břemen 
 E.ON Česká republika, s.r.o.
 F. A. Gerstnera 2151/6
 370 49 České Budějovice

Kontakty:

- ve věcech technických:
 - na zhotovitele smlouvy:

Rudolf Boška – 387 863 521
 Ing. Radka Finková – 381 418 140, 728 200 934

TA-014130008743/001030007346/003-DVK

KÚ pro Jihočeský kraj, KP Tábor

Okres: Tábor

Obec: Bechyně

IDENTIFIKACE PARCEL

Porovnání totožnosti parcel - stavu platného při potvrzení
geometrického plánu se současným stavem, vedeným v katastru
nemovitostí

GP 1578-829/2014

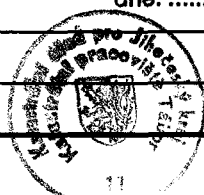
ÚDAJE KN KE DNI 7.11.2014					ÚDAJE KATASTRU NEMOVITOSTÍ						
Katastrální území: Bechyně					Katastrální území: Bechyně						
Knihovní vložka	Parcelní číslo	Druh pozemku	Výměra			Parcelní číslo	Druh pozemku	Výměra		Číslo listu vlastnictví	POZNÁMKA
			ha	m2				ha	m2		
	1973/2	ostat.pl. jiná pl.	1	03	65	1973/2	ostat.pl. jiná pl.	82	98	1504	dotčeno linií VB dle GP 1578-829/2014
	1973/4	ostat.pl. jiná pl.		3	05	zaniká					
	1973/5	ostat.pl. jiná pl.		2	28	zaniká					
	1973/6	ostat.pl. jiná pl.		2	37	zaniká					
	1973/7	ostat.pl. jiná pl.		8	68	zaniká					
	1973/8	ostat.pl. jiná pl.			72	zaniká					
	1973/9	ostat.pl. jiná pl.		5	32	1973/9	ostat.pl. jiná pl.	19	25	1504	
	1973/10	ostat.pl. jiná pl.		5	10	zaniká					
	1973/11	ostat.pl. jiná pl.		1	52	zaniká					
	1973/12	ostat.pl. jiná pl.		1	56	zaniká					
						st. 1973/14	zast.plocha, občanská vybavenost	32	02	1504	
			1	34	25			1	34	25	SPRÁVNÍ POPLATEK UHRAZEN
											v hotovosti ve výši Kč
parcely sloučeny v roce 2015 - Ohlášení vlastníka, kolaudace - číslo řízení Z-362/2015-308 (GP č. 1585-75/2013)										dne: 4. 11. 2015	
											

Číslo: PU-1900/2015-308

Dne: 30.10.2015

Podpis: Kasalová Eva

Kasalová

Kulaté razítko:

VÝKAZ DOSAVADNÍHO A NOVÉHO STAVU ÚDAJŮ KATASTRU NEMOVITOSTÍ

Dosavadní stav				Nový stav				Porovnání se stavem evidence právních vztahů							
Označení pozemku číslo listu	Výměra parcely		Druh pozemku Způsob využití	Označení pozemku parc. číslem	Výměra parcely		Druh pozemku Způsob využití	Typ stavby Způsob využití	Způsob určení výměr	Díl přechází z pozemku označeného v		Číslo listu vlastnictví	Výměra dílu		Označení dílu
	ha	m ²			katastru nemovitostí	dřívější poz. evidenci				ha	m ²				
1559/4										1559/4		1452			
1559/13										1559/13		10001			
1559/14										1559/14		10001			
1973/2										1973/2		1504			
1973/7										1973/7		1504			
1973/8										1973/8		1504			
2071/3										2071/3		10001			
2100										2100		10001			
2101/1										2101/1		10001			
2101/6										2101/6		47			

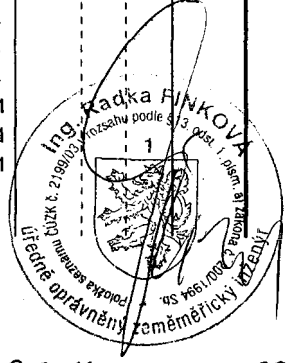

Druh věcného břemene: zřízení a provozování distribuční soustavy.

Oprávněný: dle smlouvy.

Ověřuje se, že tato kopie souhlasí s geometrickým plánem

23.9.2014

196/14

Seznam souřadnic (S-JTSK)
Číslo bodu Souřadnice pro zápis do KN
Y X Kód kv. Poznámka

Seznam souřadnic (S-JTSK)
Číslo bodu Souřadnice pro zápis do KN
Y X Kód kv. Poznámka

k.o. Bechyne (601543)

1	750685.03	1130165.56	3
2	750685.95	1130168.98	3
3	750683.56	1130169.73	3
4	750682.52	1130166.25	3
5	750783.62	1130109.08	3
6	750787.79	1130099.76	3
7	750786.93	1130099.22	3
8	750782.68	1130108.73	3
9	750781.89	1130111.40	3
10	750778.25	1130119.06	3
11	750782.95	1130111.59	3
12	750777.63	1130118.16	3
13	750776.69	1130119.35	3
14	750776.77	1130118.31	3
15	750768.48	1130116.46	3
16	750768.72	1130115.48	3
17	750763.71	1130115.73	3
18	750764.05	1130114.77	3
19	750749.89	1130107.49	3
20	750750.43	1130106.65	3
21	750742.15	1130102.37	3
22	750742.69	1130101.63	3
23	750734.60	1130097.67	3
24	750735.10	1130096.81	3
25	750718.42	1130089.21	3
26	750717.99	1130087.86	3
27	750714.70	1130094.59	3
28	750713.88	1130094.01	3
29	750711.05	1130089.69	3
30	750710.21	1130089.15	3
31	750709.25	1130102.78	3
32	750708.37	1130102.30	3
33	750706.62	1130107.70	3
34	750705.74	1130107.20	3
35	750700.30	1130118.39	3

k.o. Bechyne (601543)

36	750699.44	1130117.89	3
37	750696.29	1130125.51	3
38	750695.43	1130125.01	3
39	750689.35	1130137.57	3
40	750688.49	1130137.07	3
41	750786.03	1130097.26	3
42	750682.70	1130147.42	3
43	750681.02	1130151.81	3
44	750683.56	1130147.94	3
45	750679.86	1130151.75	3
46	750685.84	1130160.76	3
47	750684.78	1130160.90	3
48	750684.81	1130165.62	3
49	750683.70	1130165.92	3
50	750789.17	1130100.46	3
51	750789.62	1130099.57	3
52	750787.82	1130098.65	3
53	750785.42	1130098.05	3
54	750683.17	1130168.41	3
55	750782.29	1130110.03	3
56	750757.89	1130112.26	3
57	750768.31	1130111.35	3
58	750747.54	1130105.94	3
59	750748.74	1130105.53	3
60	750716.97	1130091.32	3
61	750716.02	1130090.81	3
62	750715.32	1130093.69	3
63	750714.43	1130093.20	3
64	750709.99	1130101.52	3
65	750709.12	1130101.01	3
66	750681.73	1130150.73	6
67	750681.15	1130149.78	6
68	750684.05	1130164.29	3
69	750682.82	1130167.25	3
70	750685.46	1130167.14	3

GEOMETRICKÝ PLÁN pro vymezení rozsahu věcného břemene k části pozemku	Geometrický plán ověřil úředně oprávněný zeměměřický inženýr:		Stejnopis ověřil úředně oprávněný zeměměřický inženýr:	
		Jméno, příjmení: Ing. Zdeněk Tejnor	Jméno, příjmení: Ing. Pavel Dvořáček	
	Číslo položky seznamu úředně oprávněných zeměměřických inženýrů: 2194/2003	Číslo položky seznamu úředně oprávněných zeměměřických inženýrů: 64/95		
	Dne: 27.8.2014 Číslo: 84/2014	Dne: 5.9.2014 Číslo: 1382/2014		
	Náležitostmi a přesností odpovídá právním předpisům.	Tento stejnopis odpovídá geometrickému plánu v elektronické podobě uloženému v dokumentaci katastrálního úřadu.		
Vyhotovitel: GK Ing. Pavel Dvořáček Chýnovská 9 390 02 Tábor tel.: 381 251 951	Katastrální úřad souhlasí s označováním parcel.		Ověření stejnopisu geometrického plánu v listinné podobě.	
Číslo plánu: 1578-B29/2014	KÚ pro Jihočeský kraj KP Tábor Ludmila Švecová PGP-1253/2014-308 2014.09.05 14:23:20 CEST			
Okres: Tábor				
Obec: Bechyň				
Kat. území: Bechyň				
Mapový list: DKM				
Dossavadním vlastním pozemků byla poskytnuta možnost seznámit se v terénu s průběhem navrhovaných nových hranic, které byly označeny předepsaným způsobem:				

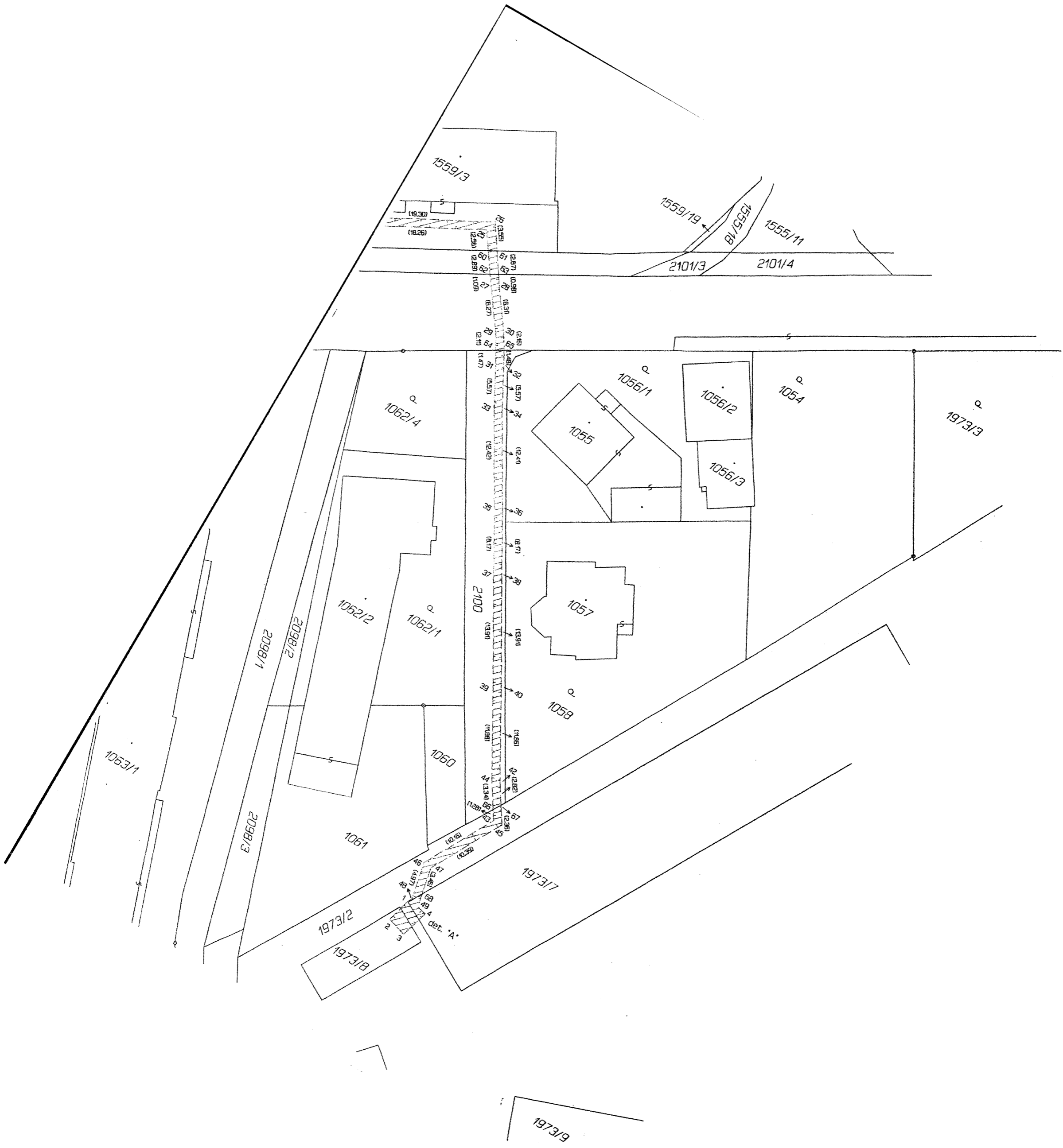

1559/3

1559/19

1555/18

1555/11

2101/3

2101/4

1062/4

1056/1

1056/2

1054

1973/3

1055

1056/3

1062/2

1062/1

2100

1057

1058

1053/1

2098/1

2098/2

1060

2098/3

1061

1973/7

1973/2

1973/8

det. 'A'

1973/9