

EVROPSKÁ UNIE

PODPOŘENO Z EVROPSKÉHO FONDU
PRO
REGIONÁLNÍ ROZVOJ

Směr budoucnost - cíl prosperita



Číslo smlouvy objednatele: **SDL/OREG/798/14 – dod. č. 1**

Číslo smlouvy zhotovitele: **S15-014-0089 – JH, S15-015-0099 - TA**



KUJCP018JLRO

Dodatek č.1 ke SMLouvě o dílo
Modernizace komunikací II. a III. třídy (P8 A)

uzavřená podle § 2586 a násl. zákona č. 89/2012 Sb., občanského zákoníku

I. Strany

Objednatel: Jihočeský kraj
se sídlem: U Zimního stadionu 1952/2, 370 76 České Budějovice
IČ: 70890650
DIČ: CZ70890650 „Jsme plátcí DPH“
Bankovní spojení: ČSOB, a.s., České Budějovice, č. ú. 199783072/0300

Osoby oprávněné za objednatele jednat a podepisovat ve věcech této smlouvy:
Mgr. Jiří Zimola, hejtman Jihočeského kraje

Za objednatele je ve věci provádění stavby a ve věcech finančních oprávněn jednat:
Ing. Luboš Průcha, pověřený vedením odboru regionálního rozvoje, územního plánování, stavebního řádu a investic Krajského úřadu Jihočeského kraje
tel. č. 386720201

Za objednatele je ve věci provádění stavby dále oprávněn(a) jednat:
Ing. Zdeňka Szcotková, investiční technik odboru regionálního rozvoje, územního plánování, stavebního řádu a investic Krajského úřadu Jihočeského kraje
tel. č. 386720356

K výkonu technického dozoru objednatele jako stavebníka („technický dozor“) je oprávněn(a):

SPRÁVA A ÚDRŽBA SILNIC JČK
se sídlem: Nemanická 2133/10, 370 10 České Budějovice
jednající: Ing. Jan Štícha, ředitel SÚS JČK,
tel. č. 606 715 690
IČ: 70971641



EVROPSKÁ UNIE

PODPOŘENO Z EVROPSKÉHO FONDU
PRO
REGIONÁLNÍ ROZVOJ

Směr budoucnost - cíl prosperita



Osoba vykonávající technický dozor:

Část VZ	Název části	Jméno a příjmení <i>(bude doplněno před podpisem smlouvy)</i>	tel. č. <i>(bude doplněno před podpisem smlouvy)</i>
3	Okres Jindřichův Hradec- Modernizace silnice II/151 průtah obce Lipolec, základní dopravní síť	Kolman Aleš	606 683 573
3	Okres Jindřichův Hradec- Modernizace silnice II/151 průtah obce Markvarec, základní dopravní síť	Kolman Aleš	606 683 573
3	Okres Jindřichův Hradec- Modernizace silnice II/128 J.Hradec-Číměř, páteřní síť	Brožko Jan	724 146 678
7	Okres Tábor-Modernizace silnice III/1365 Krtov - Choustník	Luděk Zasadil	724 039 851
7	Okres Tábor-Modernizace silnice III/13533 Tučapy- Kajetín	Luděk Zasadil	724 039 851
7	Okres Tábor-Modernizace silnice III/12416 Smilovy Hory- hranice okresu Pelhřimov	DiS Michal Peška	606 633 826

(dále též „oprávnění zástupci objednatele“)

Zhotovitel: **SWIETELSKY stavební s.r.o.**

Odštěpný závod: SWIETELSKY stavební s.r.o., odštěpný závod Dopravní stavby JIH

se sídlem: Pražská tř. 495/58, 370 04 České Budějovice

IČ: 480 35 599

DIČ: CZ48035599

Bankovní spojení: Česká spořitelna a.s., České Budějovice

č. účtu: 994404-0147137001/0800

zápis v obchodním rejstříku: Krajský soud v Českých Budějovicích, oddíl C, vložka 8032

Osoby oprávněné za zhotovitele jednat a podepisovat ve věcech této smlouvy:

Ing. František Fryš, vedoucí odštěpného závodu tel. č. 387 002 725

Odpovědný geodet: GK Plavec – Michalec Geodetická kancelář s.r.o. tel. č.

Osoby oprávněné k zastupování zhotovitele v provozních záležitostech, k přejímání a předávání prací, k podepisování protokolů o provedených pracích, faktur a vedení stavebního deníku

Osoba pověřená vedením stavby Ing. František Fryš, vedoucí odštěpného závodu
tel. č. 602 105 499

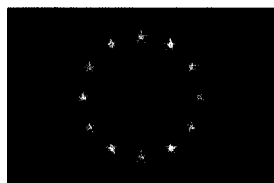

EVROPSKÁ UNIE

PODPOŘENO Z EVROPSKÉHO FONDU
PRO
REGIONÁLNÍ ROZVOJ

Směr budoucnost - cíl prosperita



Zástupce osoby pověřené vedením stavby:

Miroslav Řepa, stavbyvedoucí (pro část 1,2,3,5)

tel. č. 602 612 961

Ing. Jaroslav Havlíček, ředitel oblasti ST (pro část 4,6)

tel. č. 602 415 631

Marek Volf, DiS., stavbyvedoucí (pro část 7)

tel. č. 724 278 371

Ve věcech kvality je oprávněn jednat: Mgr. Přemysl Berka, organizační ředitel

tel. č. 602 166 059

(dále též „oprávnění zástupci zhotovitele“)

Tímto dodatkem č. 1 ke smlouvě o dílo se mění:

IV. Cena za dílo

1. Objednatel se zavazuje zaplatit zhotoviteli za provedení díla nabídkovou cenu jako cenu sjednanou, která činí podle nabídkového rozpočtu pro dílo uvedené v čl. II. Smlouvy:

Původní cena dle SOD: okres Jindřichův Hradec

celkem bez DPH 37 987 229,30 Kč

DPH 21% 7 977 318,15 Kč

Celkem včetně DPH 45 964 547,45 Kč

Změnový list č.1: sil. II/151

Méněpráce - 210 420,48 Kč

Vícepráce 0,00 Kč

Celkem /úspora/ - 210 420,48 Kč

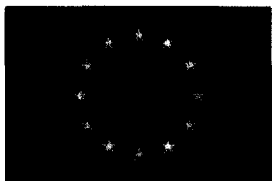

EVROPSKÁ UNIE

PODPOŘENO Z EVROPSKÉHO FONDU
PRO
REGIONÁLNÍ ROZVOJ

Směr budoucnost - cíl prosperita



Změnový list č.1: sil. II/128

Méněpráce	- 4 464 847,62 Kč
Vícepráce	167 268,23 Kč
Celkem /úspora/	-4 297 579,39 Kč

Nová cena: okres Jindřichův Hradec

celkem bez DPH	33 479 229,43 Kč
DPH 21%	7 030 638,18 Kč
Celkem včetně DPH	40 509 867,61 Kč

Odůvodnění:

Nová cena za dílo vychází ze 2 změnových listů č. 1 okres Jindřichův Hradec vzájemně odsouhlasených objednatelem a zhotovitelem.

Smluvní strany se vzájemně dohodly na znění tohoto dodatku č. 1 ke Smlouvě o dílo v celém rozsahu.

Ostatní ustanovení základní Smlouvy o dílo nedotčené tímto Dodatkem č. 1 zůstávají v platnosti v původním znění beze změny.

Tento dodatek je platný a účinný dnem podpisu dodatku smlouvy oprávněnými zástupci obou smluvních stran. Dodatek je vypracován ve čtyřech vyhotoveních, dva pro objednatele a dva pro zhotovitele.

Na důkaz souhlasu s dohodou a svobodné vůle obou smluvních stran připojují vlastnoruční podpisy jejich oprávněné osoby.

Uzavření tohoto dodatku bylo schváleno Radou Jihočeského kraje usnesením č.

649 /2015/RK-65 ze dne 11. 6. 2015.



EVROPSKÁ UNIE

PODPOŘENO Z EVROPSKÉHO FONDU
PRO
REGIONÁLNÍ ROZVOJ

Směr budoucnost - cíl prosperita



Příloha – změnové listy:

č. 1 okres Jindřichův Hradec

V Českých Budějovicích dne 22 -06- 2015

za objednatele:

V Českých Budějovicích dne 11 -06- 2015

za zhotovitele:

Mgr. Jiří Zimola
hejtman Jihočeského kraje

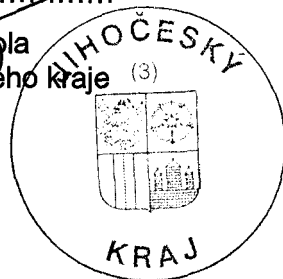

Ing. František Fryš
vedoucí odštěpného závodu

SWETALSKY
ČR - 370 04 C, Budojovický 3, P.O. Box 495/58
IČ: 480 35 656, DIČ: CZ480 35 599

Změnový list č.1 - část 1

Popis a zdůvodnění změn po jednotlivých položkách k oceněnému výkazu výměr SoD

Název projektu: "Modernizace komunikací II. a III. třídy (P8 A)"			Registrační číslo projektu: CZ.1.14/1.1.00/30.029/76			
Číslo a název objektu: SO 101 Modernizace silnice II/151 průtah Markvarec						
poř. č. položky	datum vzniku změny	kód položky	popis položky	specifikace změny *	zdůvodnění změny *	vyjádření OKP/OKČ
	20.3.2015		Zkrácení úseku ve staničení ZÚ 22,845 km - KÚ 23,465 km, tj. o 50 m	administrativní chyba v zadání stavby při určení K.Ú.		

* může být doloženo na samostatném listu

Změnový list



Soupis změn k oceněnému výkazu výměr - příloha SoD

Název projektu: "Modernizace komunikací II. a III. třídy (P8 A)"								Registrační číslo projektu: CZ.1.14/1.1.00/30.02976			
Číslo a název objektu: SO 101 Modernizace sítě silnice II/151 průtah Markvarec											
poř. číslo pol.	datum vzniku změry	číslo strany ve stavebním deníku, kde je změna zanesena	popis a kód položky	měrná jedn.	množství ve smlouvě	množství po změně	rozdíl množství	cena/ měř. jednotku Kč bez DPH	celk.cena ve smlouvě Kč bez DPH	celk.cena po změně Kč bez DPH	rozdíl celk. ceny bez DPH
1	20.3.	44149	113728 - frézování voz.tl.100 mm	m ³	496,50	459,00	-37,50	582,91	289 414,82	267 555,69	-21 859,13
2	23.3.	44150	113728 - frézování voz.tl.50 mm, lok.výspravy	m ³	75,35	74,85	-0,50	869,33	65 504,02	65 069,35	-434,67
3	24.3.	44151	1 - sanace příč.trhlin	m	200	188	-12,00	113,69	22 738,00	21 373,72	-1 364,28
4	23.3.	44150	572213 - spoj.postřik do 0,5 kg/m ² -lok.výspravy	m ²	1 507	1 497	-10,00	9,86	14 859,02	14 780,42	-98,60
5	27.3.	44153	574142 - vrstvy pro obn.a opr.lok.výsprav.asf.beton	t	180,84	179,64	-1,20	1 752,12	316 853,38	314 750,84	-2 102,54
6	20.3.	44149	113728 - frézování voz.tl.100 mm - sanace krajů	m ³	66,2	61,2	-5,00	741,39	49 080,02	45 373,07	-3 706,95
7	20.3.	44149	572213 - spoj.postřik do 0,5 kg/m ² -sanace krajů	m ²	670	620	-50,00	9,86	6 606,20	6 113,20	-493,00
8	20.3.	44149	577411 - vrstvy pro obn.a opr.sanace krajů asf.beton 100 mm, pokládka ve dvou vrstvách	t	158,88	146,88	-12,00	1 783,11	283 300,52	261 903,20	-21 397,32
9	27.3.	44153	572213 - spoj.postřik z emulze do 0,5 kg/m ²	m ²	4 965	4 590	-375,00	9,86	48 954,90	45 257,40	-3 697,50
10	27.3.	44153	574152 - ložná vrstva ACL 16+, tl.60 mm	m ²	4 965	4 590	-375,00	235,84	1 170 945,60	1 082 505,60	-88 440,00
11	27.3.	44153	572213 - spoj.postřik z emulze do 0,5 kg/m ²	m ²	4 965	4 590	-375,00	9,86	48 954,90	45 257,40	-3 697,50
12	28.3.	44153	574132 - obrusná vrstva ACO 11+, tl.40 mm	m ²	4 965	4 590	-375,00	162,22	805 422,30	744 589,80	-60 832,50
13	28.3.	44153	vod.čáry.znač.barvou-zřízení s bal.250 mm	m	1 340	1 240	-100,00	17,63	23 624,20	21 861,20	-1 763,00
14	28.3.	44153	stř.čáry.značení barvou-zřízení s bal.125 mm	m	670	620	-50,00	10,67	7 148,90	6 615,40	-533,50
15			89922 - výšková úprava mříží	ks	5	5	0,00	1 520,67	7 603,35	7 603,35	0,00
Rozdíl oproti SoD celkem Kč:										-210 420,48	

Zhotovitel/dodavatel:

jméno	podpis	datum
Miroslav Řepa, SWIETELSKY stavební s.r.o.		7.9.2015

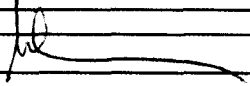
Schválil:

Inženýr stavby/TDI	podpis	datum
Kolman Aleš, SÚS závod Jindřichův Hradec		7.9.2015
projektant/AD		
zadavatel/objednatel		
Ing. Zdeňka Szczotková, Jihočeský kraj		7.9.2015
Hlavní finanční manažer OKP/OKČ:	podpis:	datum:
Schválil:	podpis:	datum:



Správa a údržba sítě Jihočeského kraje, p.o.
závod JINDŘICHŮV HRADEC
 Jarošovská 1126/2-273 RnH Hradec
 Jihočeský kraj
 Oddělení regionálního rozvoje, územního
 plánování, stavebního řádu a investic
 u Zimního stadionu 1952/2
 370 76 Česká Budejovice

Změnový list č. 2 - část 1

Popis a zdůvodnění změn po jednotlivých položkách k oceněnému výkazu výměr SoD

Název projektu: Modernizace komunikací II. a III. třídy (P8 A)-(Část díla 3)				Registrační číslo projektu: CZ.1.14/1.1.00/30.029/77		
Číslo a název objektu: Okres Jindřichův Hradec – Modernizace silnice II/128 J.Hradec - Čiměř, páteřní síť, km 58,633-59,313 dále km 59,313-62,740 a km 63,406-67,663						
poř. č. položky	datum vzniku změny	kód položky	popis položky	specifikace změny *	zdůvodnění změny *	vyjádření OKP/DKČ
	30.3.2015			zkrácen úsek ve staničení 58,633 – 58,653 tj. v délce 20 metrů - SO 101	zkráceno z důvodu plánované investiční akce - výstavba nového kruh. objezdu	
	30.3.2015			zkrácen úsek ve staničení 67,601 – 67,663 tj. v délce 62 metrů - SO 102	zkráceno z důvodu plánované investiční akce - přeložka nebezpečných zatáček	
	30.3.2015			oprava plošné výměry komunikace ve stavebním objektu SO 102	administrativní chyba - špatně zadaný rozměr u výpočtu metrů čtverečních výměry komunikace	

* může být doloženo na samostatném listu

Změnový list č. 2 - část 2

Soupis změn k oceněnému výkazu výměr - příloha SoD

Název projektu: Modernizace komunikací II. a III. třídy (P8 A) - (Část díla 3) S101 + S102							Registrační číslo projektu: CZ.1.14/1.1.00/30.02977				
Číslo a název objektu: Okres Jindřichův Hradec - Modernizace silnice II/128 J.Hradec - Čiměř, páteří síř, km 58,633-59,313 dále km 59,313-62,740 a km 63,406-67,663											
poř. číslo pol.	datum vzniku změny	číslo strany ve stavebním deníku, kde je změna zanesena	popis a kód položky	měrná jedn.	množství ve smlouvě	množství po změně	rozdílné množství	cena/ měr. jednotku Kč bez DPH	celk.cena ve smlouvě Kč bez DPH	celk.cena po změně Kč bez DPH	rozdílné celk. ceny Kč bez DPH
1.	30.3.2015		frézování voz.asf.80 mm-odvoz do 8 km	m ³	473,28	459,4	13,9	607,12	287337,8	278886,6	-8 451,11 Kč
2.	30.3.2015		fréz. voz.asf.60 mm,lok.výspr-odvoz do 8 km	m ³	9	8,9	0,1	6446,74	58020,66	57247,05	-773,61 Kč
3.	30.3.2015		sanace příčných trhlin dle TP115,TP 87	m	100	90,0	10,0	113,69	11369	10232,1	-1 136,90 Kč
4.	30.3.2015		spoj postřik z emulze do 0,5 kg/m2	m ²	150	148,0	2,0	9,86	1479	1459,28	-19,72 Kč
5.	30.3.2015		vrstvy pro obn. a opr. lok.výspr.z asf.betonu	t	21,6	21,3	0,3	2089,1	45124,56	44522,9	-601,66 Kč
6.	30.3.2015		spoj postřik z emulze do 0,5 kg/m2	m ²	5916	5742,0	174,0	9,86	58331,76	56616,12	-1 715,64 Kč
7.	30.3.2015		ložná vrstva ACL 16 +, tl. 50 mm	m ²	5916	5742,0	174,0	187,61	1109901	1077257	-32 644,14 Kč
8.	30.3.2015		spoj postřik z emulze do 0,5 kg/m2	m ²	5916	5742,0	174,0	9,86	58331,76	56616,12	-1 715,64 Kč
9.	30.3.2015		asf. koberec mastixový - SMA 11+,tl.40 mm	m ²	5916	5742,0	174,0	168,48	996727,7	967412,2	-29 315,52 Kč
10.	30.3.2015		výšková úprava mříží	ks	14	5,0	9,0	1520,67	21289,38	7603,35	-13 686,03 Kč
11.	30.3.2015		střed.čáry.značení barvou-zřizení s bal. 125 mm	m	680	680,0	20,0	10,67	7255,6	7042,2	-213,40 Kč
12.	30.3.2015		vod.čáry.značení barvou-zřizení s bal. 250 mm	m	1360	1320,0	40,0	17,63	23976,8	23271,6	-705,20 Kč
13.	30.3.2015		frézování voz.asf.50 mm-odvoz do 8 km	m ³	2804,66	2782,0	22,8	486,47	1364383	1353374	-11 008,82 Kč
14.	30.3.2015		fréz. voz.asf.60 mm,lok.výspr-odvoz do 8 km	m ³	111	110,7	0,3	750,39	83293,29	83068,17	-225,12 Kč
15.	30.3.2015		sanace příčných trhlin dle TP115,TP 87	m	450	435,0	15,0	113,69	51180,5	49455,15	-1 705,35 Kč
16.	30.3.2015		spoj postřik z emulze do 0,5 kg/m2	m ²	1850	1845,0	5,0	9,86	18241	18191,7	-49,30 Kč
17.	30.3.2015		vrstvy pro obn. a opr. lok.výspr.z asf.betonu	t	286,4	265,7	0,7	1732,53	461546	460298,6	-1 247,42 Kč
18.	30.3.2015		spoj postřik z emulze do 0,5 kg/m2	m ²	66850,8	55640,6	11210,2	9,86	659148,9	548616,3	-110 532,57 Kč
19.	30.3.2015		ložná vrstva ACL 16 +, tl. 60 mm	m ²	66850,8	55640,6	11210,2	216,8	14479883	12051754	-2 428 129,32 Kč
20.	30.3.2015		spoj postřik z emulze do 0,5 kg/m2	m ²	66850,8	55640,6	11210,2	9,86	659148,9	548616,3	-110 532,57 Kč
21.	30.3.2015		obrusná vrstva ACO 11+ tl. 40 mm	m ²	66850,8	55640,6	11210,2	152,22	10176029	8469612	-1 706 416,64 Kč
22.	30.3.2015		dospání krajnice z recykl.mat. 50 mm	m ²	4610,4	4573,2	37,2	33,5	154448,4	153202,2	-1 246,20 Kč
23.	30.3.2015		střed.čáry.značení barvou-zřizení s bal. 125 mm	m	7684	7622,0	62,0	9,51	73074,84	72485,22	-589,62 Kč
24.	30.3.2015		vod.čáry.značení barvou-zřizení s bal. 250 mm	m	15368	15244,0	124,0	17,63	270937,8	268751,7	-2 186,12 Kč
Rozdíl oproti SoD celkem Kč:										-4 464 947,62 Kč	

Zhotovitel/dodavatel:

jméno	podpis:	datum:
Miroslav Řepa, SWIETELSKY stavební s.r.o.		8.6.15

Schválil:

Inženýr stavby/TDI	podpis:	datum:
Bc. Jan Brožko, SÚS závod Jindřichův Hradec		8.6.15
projektant/AD	podpis:	datum:
zadavatel/objednatel	podpis:	datum:
Ing. Zdeňka Szczotková, Jihočeský kraj		8.6.15
Hlavní finanční manažer OKP/OKČ:	podpis:	datum:
Schválil:	podpis:	datum:

SWIETELSKY
 s.r.o.
 Jindřichův Hradec, 3. květen 128/III
 370 09 099 DIČ: CZ460 35 509

**KRAJSKÝ ÚŘAD
 JIHOČESKÝ KRAJ**
 Odbor regionálního rozvoje, územního
 plánování, stavebního řádu a investic
 Ú Zimního stadionu 1952/2
 370 76 České Budějovice (3)

Změnový list č. 3 - část 1

Popis a zdůvodnění změn po jednotlivých položkách k oceněnému výkazu výměr SoD

Název projektu: Modernizace komunikací II. a III. třídy (P8 A)-(Část díla 3)				Registrační číslo projektu: CZ.1.14/1.1.00/30.029/77		
Číslo a název objektu: Okres Jindřichův Hradec – Modernizace silnice II/128 J.Hradec - Číměř, páteří sítí, km 58,633-59,313 dále km 59,313-62,740 a km 63,406-67,663						
poř. č. položky	datum vzniku změny	kód položky	popis položky	specifikace změny *	zdůvodnění změny *	vyjádření OKP/OKČ
	4.5.2015			vícepráce sanace trhlin	po odfrézování konstatován větší výskyt trhlin v podkladu - nutná výsrava	

* může být doloženo na samostatném listu

Změnový list č. 3 - část 2

Soupis změn k oceněnému výkazu výměr - příloha SoD

Název projektu: Modernizace komunikací II. a III. třídy (P8 A) - (Část díla 3) S101 + S102						Registrační číslo projektu: CZ.1.14/1.1.00/30.02977					
Číslo a název objektu: Okres Jindřichův Hradec - Modernizace silnice II/128 J.Hradec - Čiměř, páteří síř. km 58,833-59,313 dále km 59,313-62,740 a km 63,408-67,663											
poř. číslo položky	datum vzniku změny	číslo strany ve stavebním deníku, kde je změna zanesena	popis a kód položky	měrná jedn.	množství ve smlouvě	množství po změně	rozdílné množství	cena/ měr. jednotku Kč bez DPH	celk.cena ve smlouvě Kč bez DPH	celk.cena po změně Kč bez DPH	rozdílné celk. ceny Kč bez DPH
1	4.5.2015		sanace příčných trhlin dle TP115, TP 87	m	90	490	400	113,69	10232,1	55708,1	45 476,00 Kč
Rozdíl oproti SoD celkem Kč:											45 476,00 Kč

Zhotovitel/dodavatel:

jméno Miroslav Řepa, SWIETELSKÝ stavební s.r.o.	podpis: 	datum: 8.6.15
--	--	------------------

Schválil:

Inženýr stavby/TDI Bc. Jan Brožko, SÚS závod Jindřichův Hradec	podpis: 	datum: 8.6.15
projektant/AD	podpis:	datum:
zadavatel/objednatel Ing. Zdeňka Szczotková, Jihočeský kraj	podpis: 	datum: 11.6.2015
Hlavní finanční manažer OKP/OKČ:	podpis:	datum:
Schválil:	podpis:	datum:

 SWIETELSKÝ stavební s.r.o.
 Jindřichův Hradec, B. Pátekova 381/III
 370 01 699 010, 37480 35 599

KRAJSKÝ ÚŘAD
JIHOČESKÝ KRAJ
 Úřad pro regionální rozvoj, územního plánování, stavebního řádu a investic
 U Zimního stadionu 1952/2
 370 76 České Budějovice (3)

Změnový list č. 4 - část 1

Popis a zdůvodnění změn po jednotlivých položkách k oceněnému výkazu výměr SoD

Název projektu: Modernizace komunikací II. a III. třídy (P8 A)-(Část díla 3)				Registrační číslo projektu: CZ.1.14/1.1.00/30.029/77		
Číslo a název objektu: Okres Jindřichův Hradec – Modernizace silnice II/128 J.Hradec - Čiměř, páteří síř, km 58,633-59,313 dále km 59,313-62,740 a km 63,406-67,663						
poř. č. položky	datum vzniku změny	kód položky	popis položky	specifikace změny *	zdůvodnění změny *	vyjádření OKP/OKČ
	24.3.2015			vícepráce DIO	dle vydaných rozhodnutí č.j. DOP/15218/15/AN, č.j. DOP/15220/15/AN, č.j. DOP/19214/15/AN, č.j. DOP21847/15/AN a č.j. DOP/17811/15/AN	

* může být doloženo na samostatném listu

Změnový list č. 4 - část 2

Soupis změn k oceněnému výkazu výměr - příloha SoD

Název projektu: Modernizace komunikací II. a III. třídy (P8 A) - (část díla 3) S101 + S102				Registrační číslo projektu: CZ.1.14/1.1.00/30.02977							
Číslo a název objektu: Okres Jindřichův Hradec - Modernizace silnice II/128 J.Hradec - Čiměř, páteří silf, km 58,633-59,313 dále km 59,313-62,740 a km 63,406-67,663											
poř. číslo pol.	datum vzniku změny	číslo strany ve stavebním deníku, kde je změna zanesena	popis a kód položky	má má jedn.	množství ve smlouvě	množství po změně	rozdíl množství	cena/měr. jednotku Kč bez DPH	celk. cena ve smlouvě Kč bez DPH	celk. cena po změně Kč bez DPH	rozdíl celk. ceny Kč bez DPH
	24.3.2015		pomoc práce zřízení nebo zajištění objížďky (projednání s úřady pop	Kč	1	1	0	5800,47	5800,47	5800,47	0,00 Kč
	24.3.2015		přelepení DZ vč. odlepení	ks	8	0	-8	116,01	928,08	0	-928,08 Kč
	24.3.2015		dopravní značky zákl. velikost ocel fólie tř. 1 - montáž a demontáž	ks	40	178	138	174,01	6960,4	30973,78	24 013,38 Kč
	24.3.2015		dopravní značky zákl. velikost ocel fólie tř. 1 - nájem	ks	1380	1126	-254	17,4	24012	19562,4	-4 419,60 Kč
	24.3.2015		dopravní značky 100 x 150 cm ocel fólie tř. 1 - montáž a demontáž	ks	2	46	44	174,02	348,04	8004,92	7 656,88 Kč
	24.3.2015		dopravní značky 100 x 150 cm ocel fólie tř. 1 - nájem	ks	60	320	260	23,2	1392	7424	6 032,00 Kč
	24.3.2015		semaforová přenosná souprava - montáž a demontáž	ks	1	0	-1	1160,09	1160,09	0	-1 160,09 Kč
	24.3.2015		semaforová přenosná souprava - nájem	ks	30	0	-30	452,44	13573,2	0	-13 573,20 Kč
	24.3.2015		dopravní kužel Z1 výš. 50 cm s fólií tř. 1 - montáž a demontáž	ks	30	30	0	46,4	1392	1392	0,00 Kč
	24.3.2015		dopravní kužel Z1 výš. 50 cm s fólií tř. 1 - nájem	ks	900	570	-330	11,6	10440	6612	-3 828,00 Kč
	24.3.2015		dopravní zábrana Z2 s fólií tř. 1 - montáž a demontáž	ks	4	14	10	174,02	696,08	2436,28	1 740,20 Kč
	24.3.2015		dopravní zábrana Z2 s fólií tř. 1 - nájem	ks	120	92	-28	17,4	2088	1600,8	-487,20 Kč
	24.3.2015		NÁHRADNÍ AUTOBUSOVÁ DOPRAVA	ks	0	1	1	52800	0	52800	52 800,00 Kč
	24.3.2015		směrovací deska Z4 oboustr. s fólií tř. 1 - montáž a dem.	ks	6	0	-6	174,01	1044,06	0	-1 044,06 Kč
	24.3.2015		řízení provozu proškoleným pracovníkem - pracovník/den	ks	0	24	24	2400	0	57600	57 600,00 Kč
	24.3.2015		směrovací deska Z4 oboustr. s fólií tř. 1 - nájem	ks	150	0	-150	17,4	2610	0	-2 610,00 Kč
Rozdíl oproti SoD celkem Kč:											
										121 792,23 Kč	

Zhotovitel/dodavatel:

Jméno: Miroslav Řepa, SWIETELSKY stavební s.r.o. Podpis: [Podpis] Datum: 8.6.15

Schválí:

Inženýr stavby/TDI: Bc. Jan Brožko, SÚS závod Jindřichův Hradec Podpis: [Podpis] Datum: 8.6.15
 projektant/AD: [Podpis] Datum: 8.6.15
 zadavatel/objednatel: Ing. Zdeňka Szczotková, Jihočeský kraj Podpis: [Podpis] Datum: 11.6.15
 Hlavní finanční manažer OKP/OKČ: [Podpis] Datum: 11.6.15
 Schválí: [Podpis] Datum: 11.6.15

KRAJSKÝ ÚŘAD
 JIHOČESKÝ KRAJ
 Odbor regionálního rozvoje, územního plánování, stavebního řádu a investic
 U zimního stadionu 1952/2
 370 76 České Budějovice (C)

SWIETELSKY
 s.r.o.
 IČO: 252 21 21
 DIČ: CZ480 36 509