

SON/00841/203/2011



Č. 010/11/212/03/00

DAROVACÍ SMLOUVA

kteřou uzavřeli níže uvedeného dne, měsíce a roku účastníci:

Obec Písečné

se sídlem úřadu Písečném č. p. 1, PSČ 378 81
zastoupená starostou obce Vladimírem Macků
IČ 00247227

/dále jen dárce/

a

Jihočeský kraj

jehož orgány sídlí v Českých Budějovicích, U Zimního stadionu 1952/2, PSČ 370 76
zastoupený Ing. Václavem Králem, uvolněným členem Rady Jihočeského kraje
na základě pověření uděleného dne 16. 1. 2012 Mgr. Jiřím Zimolou, hejtmanem Jihočeského
kraje v souladu s ustanovením § 23 odst. 2 zákona č. 129/2000 Sb., o krajích, ve znění zákona
č. 231/2002 Sb.
IČ 708 906 50

/dále jen obdarovaný/

I. Předmět smlouvy

Dárce je na základě souhlasného prohlášení podle zákona č. 172/1991 Sb., o přechodu některých věcí z majetku ČR do vlastnictví obcí ve znění pozdějších předpisů výlučným vlastníkem pozemku evidovaného v katastru nemovitostí jako pozemková parcela katastru nemovitostí číslo 102/4 o výměře 1563 m², trvalý travní porost, která je zapsána na Katastrálním úřadě pro Jihočeský kraj, Katastrální pracoviště Dačice v katastru nemovitostí na listu vlastnictví č. 10001 pro obec Písečné a **k. ú. Slavětín u Slavonic**.

Geometrickým plánem číslo 108 – 462/2010 ze dne 12. 11. 2010 byla dle srovnávacího sestavení parcel číslo PU – 1195/2011 – 332 ze dne 19. 12. 2011 oddělena z pozemkové parcely katastru nemovitostí číslo 102/4, k. ú. Slavětín u Slavonic pozemková parcela katastru nemovitostí číslo 102/6 o výměře 535 m², ostatní plocha, silnice, **k. ú. Slavětín u Slavonic**.

Na základě této smlouvy dárce pozemek výše popsany jako pozemková parcela katastru nemovitostí číslo 102/6 o výměře 535 m², ostatní plocha, silnice v **k. ú. Slavětín u Slavonic**

daruje do vlastnictví obdarovaného a ten dar bez výhrad přijímá.

Předmět daru je zastavěn stavbou silnice II/409.

Správě a údržbě silnic Jihočeského kraje, se sídlem České Budějovice, Nemanická 2133/10, IČ 70971641 je majetek, který je předmětem daru dle této smlouvy, předáván k hospodaření jako svěřený majetek dle ustanovení čl. VI. odst. 1 zřizovací listiny.

II. Darování nemovitosti

Dárce daruje a předává a obdarovaný přijímá a přejímá předmět daru popsany v čl. I. této smlouvy se všemi právy a požitky, s nimiž dárce tyto nemovitosti držel a užíval nebo byl oprávněn držet a užívat.

III. Záruka

Obdarovaný prohlašuje, že předmět daru zná. Dárce prohlašuje, že předmět daru přejde do vlastnictví obdarovaného prost jakýchkoliv práv třetích osob a jakýchkoliv peněžitých zatížení, tedy prost všech závazků, vyjma těch zapsaných v katastru nemovitostí v části C LV č. 10001 v k. ú. Slavětín u Slavonic, obec Písečné.

IV. Převzetí

Převzetí předmětu daru se uskuteční v den vkladu vlastnického práva do katastru nemovitostí u Katastrálního úřadu pro Jihočeský kraj, Katastrální pracoviště Dačice.

Obdarovaný nastupuje tímto dnem do skutečného držení předmětu daru a přechází na něho nebezpečí škody, nahodilé zkázy a nahodilého zhoršení předmětu daru.

V. Vklad vlastnického práva

Vlastnické právo k převáděné nemovitosti podle této smlouvy přejde na obdarovaného zápisem vkladu vlastnictví do katastru nemovitostí.

Právní účinky vkladu vznikají na základě pravomocného rozhodnutí o jeho povolení ke dni doručení návrhu na vklad vlastnického práva katastrálnímu úřadu.

Účastníci smlouvy se zavazují učinit nebo podat všechny potřebné a účelné úkony nebo prohlášení tak, aby vklad mohl být neprodleně proveden.

VI. Náklady a poplatky

Poplatky spojené s vkladem vlastnického práva do katastru nemovitostí jakož i s pořízením

geometrického plánu uhradí obdarovaná strana.

VII. Zápis na katastrálním úřadě

Smluvní strany žádají, aby na základě této darovací smlouvy byl na Katastrálním úřadě pro Jihočeský kraj, Katastrální pracoviště Dačice proveden na příslušném listu vlastnictví tento zápis o změně vlastníka:

LV oddíl A: vlastnictví

Jihočeský kraj, IČ 70890650, U Zimního stadionu 1952/2,
České Budějovice, PSČ 370 76
hospodaření se svěřeným majetkem kraje
Správa a údržba silnic Jihočeského kraje, IČ 709 71 641,
Nemanická 2133/10, České Budějovice, PSČ 370 01

B: k. ú. Slavětín u Slavonic

p. p. KN č. 102/6 o výměře 535 m², trvalý travní porost

C: dosavadní

D: /

E: tato smlouva

VIII. Platnost smlouvy

Tato smlouva nabývá platnosti dnem jejího podpisu oběma účastníky smlouvy.

Smluvní strany po vzájemné dohodě souhlasí, že tato smlouva může být zveřejněna na oficiálních webových stránkách Jihočeského kraje www.kraj-jihocesky.cz s výjimkou osobních a citlivých údajů uvedených v této smlouvě.

Platnost této smlouvy darovací je podmíněna připojením doložky potvrzující splnění podmínek uložených ustanovením § 23 z. č. 129/2000 Sb., o krajích v platném znění a § 41 z. č. 128/2000 Sb., o obcích v platném znění.

IX.

V neupravených částech se tato darovací smlouva řídí ustanoveními § 628 a násl. z. č. 40/1964 Sb., občanského zákoníku v platném znění.

Účastníci smlouvy po jejím přečtení výslovně prohlásili, že tato smlouva byla sepsána podle jejich pravé a svobodné vůle, nikoliv v tísní a za nápadně nevýhodných podmínek a že je prosta omylu. Na důkaz toho připojují své podpisy.

V Českých Budějovicích, dne 15. 05. 2012



Ing. Václav Král
Uvolněný člen Rady Jihočeského kraje

V Písečném, dne 11. 4. 2012



Vladimír Macků
starosta obce Písečné

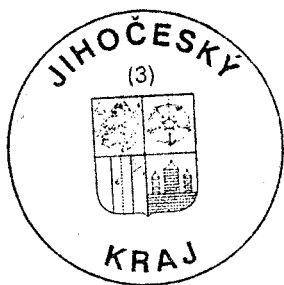

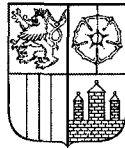

JIHOČESKÝ KRAJ

MGR. JIRÍ ZIMOLA
HEJTMAN

DOLOŽKA

osvědčující platnost právního úkonu

podle ustanovení § 23 z. č. 129/2000 Sb., o krajích v platném znění

Darovací smlouva uzavřená mezi

Jihočeským krajem

Jehož orgány sídlí v Českých Budějovicích, U Zimního stadionu 1952/2

zastoupený Ing. Václavem Králem, uvolněným členem Rady Jihočeského kraje

na základě pověření uděleného dne 16. 1. 2012 Mgr. Jirím Zimolou, hejtmánem Jihočeského kraje v souladu s ustanovením § 23 odst. 2 zákona č. 129/2000 Sb., o krajích, ve znění zákona č. 231/2002 Sb.

IČ: 70890660

obdarovaný

a

Obcí Písečné

se sídlem obecního úřadu v Písečném č.p. 1, PSČ 378 81

zastoupenou starostou obce Vladimírem Macků

IČ 00247 227

dárce

jejímž předmětem je darování pozemkové parcely KN č. 102/6 o výměře 535 m², ostatní plocha, silnice, oddělené na základě geometrického plánu č. 108 – 462/2010 ze dne 12. 11. 2010 dle srovnávacího sestavení parcel číslo PU – 1195/2011 – 332 ze dne 19. 12. 2011 z pozemkové parcely KN č. 102/4, k. ú. Slavětín u Slavonic

je platná ve smyslu ustanovení § 23 z. č. 129/2000 Sb., o krajích v platném znění

(dále jen zákon o krajích), neboť nabytí těchto nemovitostí, bylo schváleno podle ustanovení § 36 odst. 1 písm. a) zákona o krajích na základě usnesení Zastupitelstva Jihočeského kraje č. 410/2011/ZK-27 ze dne 8. 11. 2011

V Českých Budějovicích dne 15. 05. 2012

Ing. Václav Král
uvolněný člen Rady Jihočeského kraje

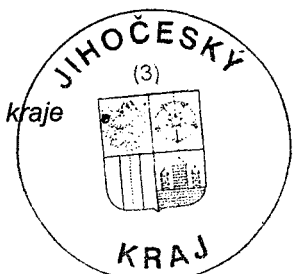

SROVNÁVACÍ SESTAVENÍ PARCEL

Katastrální úřad 1
Okres Jindř. Hradec
Obec Písečné

Porovnání parcel dřívější pozemkové evidence
s parcelami katastru nemovitostí, popř. s jejich částmi

Dřívější pozemkovou evidencí je PK

ÚDAJE DŘÍVĚJŠÍ POZEMKOVÉ EVIDENCE					ÚDAJE KATASTRU NEMOVITOSTÍ						
Katastrální území Slavětín					Katastrální území Slavětín u Slavonic						
Knihovni vločka příděl	Parcelní číslo	Druh pozemku (kultura)	Výměra		Parcelní číslo	Druh pozemku	Výměra		Číslo listu vlastnictví	POZNÁMKA	
			ha	m ²			ha	m ²			
Srovnávací sestavení parcel má pouze orientační charakter a případně uvedené výměry částí parcel katastru nemovitostí jsou určeny přibližným způsobem. Nenahrazuje geometrický plán a nemůže být podkladem pro vyhotovení právních listin o nemovitostech, které jsou v nich uvedeny.											
	102/1										
					102/4	TRVALÝ TRAVNÍ POR.	15	63	10 001	OBEC PÍSEČNÉ	
	102/2										
					102/2	TRVALÝ TRAVNÍ POR.	45	11	89	KUCHYŇKOVÁ, D. PĚNA ZA'DRAPA, MEZNA	
					102/5	TRVALÝ TRAVNÍ POR.	4	02	30	JČ KRAJ - SUS JČ	
					102/8	TRVALÝ TRAVNÍ POR.	2	50	108	ČR - Povodí Moravy s.p.	
					82/32	VODNÍ PLOCHA	4	54	108	— " —	

Číslo: PU-195/2011-332

Dne: 19.12.2011

Podpis:

Irena Pekárková

Irena Pekárková

Katastrální úřad pro Jihočeský kraj
Řádkové razítko: Katastrální pracoviště Dačice
Poskytnuto bezúplatně Palackého náměstí 2/1
380 01 Dačice

OBEC PÍSEČNÉ

Vladimír Macků
starosta

Písečné 1 , 378 72 Písečné , tel.: +420 384 492 005, fax: +420 384 492 121
e-mail: pisecne @tiscali .cz, [www.pisecne . cz](http://www.pisecne.cz)

DOLOŽKA

osvědčující platnost právního úkonu

podle ustanovení § 41z. č. 128/2000 Sb., o obcích v platném znění

Smlouva darovací uzavřená mezi :

Obcí Písečné

se sídlem obce v Písečné č.p. 1, PSČ 378 72
zastoupená starostou obce Vladimírem Macků
IČ 00247227

jako dárce

a

Jihočeským krajem

jehož orgány sídlí v Českých Budějovicích, U Zimního stadionu 1952/2
zastoupeným uvolněným členem Rady Jihočeského kraje Ing. Václavem Králem
IČ 70890650

jako obdarovaný

jejímž předmětem je darování pozemkových parcel KN 102/6 o výměře 535 m² , ostatní plocha, silnice v k.ú. Slavětín u Slavonic

je platná ve smyslu ustanovení § 41 z.č. 128/2000 Sb., o obcích v platném znění

(dále jen zákon o obcích), neboť záměr obce darovat předmětnou nemovitost byl podle ustanovení § 39 odst. 1 zákona o obcích zveřejněn po dobu 15 dnů před projednáváním v zastupitelstvu obce vyvěšením na úřední desce Obecního úřadu a posléze schválen podle ustanovení § 85 písm. a) zákona o obcích na základě usnesení Zastupitelstva obce Písečné.

V Písečné dne 5.3.2012



Vladimír Macků
starosta obce

Seznam souřadnic (S-JTSK)

Číslo bodu	Souřadnice pro zápis do KN			Souřadnice určené měřením		
	Y	X	kód kv.	Y	X	Poznámka
218000610059	688304.83	1173960.95	3			zab.žel.trubka
218000610060	688299.51	1173965.25	3			zab.žel.trubka
218000610061	688296.13	1173970.33	3			zab.žel.trubka
218000610064	688267.13	1174039.07	3			zab.žel.trubka
218000840004	688344.62	1173946.93	3			zab.žel.trubka
218000840006	688291.04	1173959.79	3			zab.žel.trubka
218000840021	688288.11	1173964.18	3			zab.žel.trubka
218000840049	688368.72	1173955.56	3			asfalt
218000840072	688268.83	1174032.88	3			asfalt
218000840082	688355.74	1173948.65	3			asfalt
218000890003	688179.93	1174052.33	3			zab.žel.trubka
218000890117	688193.76	1174055.54	3			asfalt
218001080007	688362.00	1173956.77	8			zab.žel.trubka
218001080008	688354.02	1173958.72	3			zab.žel.trubka
218001080009	688343.60	1173960.23	3			zab.žel.trubka
218001080010	688332.28	1173964.46	3			zab.žel.trubka
218001080011	688323.89	1173968.95	3			zab.žel.trubka
218001080012	688316.43	1173973.51	3			zab.žel.trubka
218001080013	688313.01	1173977.60	3			zab.žel.trubka
218001080014	688309.24	1173981.55	3			zab.žel.trubka
218001080015	688305.84	1173982.45	3			zab.žel.trubka
218001080016	688300.17	1173988.77	3			zab.žel.trubka
218001080017	688292.43	1173998.75	3			zab.žel.trubka
218001080018	688286.42	1174008.30	3			zab.žel.trubka
218001080019	688280.08	1174018.96	3			zab.žel.trubka
218001080020	688274.01	1174029.53	3			zab.žel.trubka
218001080021	688220.08	1174050.74	3			zab.žel.trubka
218001080022	688231.50	1174048.91	3			zab.žel.trubka
218001080023	688242.51	1174044.59	3			zab.žel.trubka
218001080024	688249.44	1174039.59	3			zab.žel.trubka
218001080025	688257.12	1174031.40	3			zab.žel.trubka
218001080026	688262.46	1174023.24	3			zab.žel.trubka
218001080027	688279.98	1173991.10	3			zab.žel.trubka
218001080028	688287.43	1173978.75	3			zab.žel.trubka
218001080029	688315.97	1173954.48	3			zab.žel.trubka
218001080030	688326.34	1173949.97	3			zab.žel.trubka
218001080031	688333.25	1173948.18	3			zab.žel.trubka
218001080032	688353.63	1173955.36	3			asfalt
218001080033	688347.95	1173955.86	3			asfalt
218001080034	688342.69	1173956.67	3			asfalt
218001080035	688330.63	1173959.97	3			asfalt
218001080036	688321.06	1173963.98	3			asfalt
218001080037	688313.09	1173969.35	3			asfalt
218001080038	688310.80	1173971.25	3			asfalt
218001080039	688302.71	1173979.42	3			asfalt
218001080040	688297.05	1173986.10	3			asfalt
218001080041	688289.60	1173996.80	3			asfalt
218001080042	688283.55	1174006.65	3			asfalt
218001080043	688277.57	1174017.31	3			asfalt
218001080044	688341.03	1173950.04	3			asfalt
218001080045	688328.07	1173953.08	3			asfalt
218001080046	688317.55	1173957.80	3			asfalt
218001080047	688308.72	1173963.34	3			asfalt
218001080048	688305.43	1173965.94	3			asfalt
218001080049	688296.39	1173975.10	3			asfalt
218001080050	688291.33	1173981.64	3			asfalt
218001080051	688284.09	1173993.49	3			asfalt
218001080052	688278.11	1174003.66	3			asfalt
218001080053	688272.27	1174014.23	3			asfalt
218001080054	688265.78	1174025.06	3			asfalt
218001080055	688260.10	1174033.70	3			asfalt
218001080056	688251.88	1174042.59	3			asfalt
218001080057	688244.41	1174047.80	3			asfalt
218001080058	688232.57	1174052.91	3			asfalt
218001080059	688220.72	1174054.81	3			asfalt
218001080060	688207.72	1174055.64	3			asfalt
218001080063	688298.82	1173972.64	3			průsečík
218001080064	688304.56	1173977.55	3			průsečík
218001080065	688302.98	1173968.42	3			průsečík
218001080066	688308.55	1173973.52	3			průsečík
218001080067	688313.79	1173976.67	8			průsečík
218001080068	688309.13	1173972.94	8			průsečík
218001080069	688303.20	1173968.20	8			průsečík
218001080070	688350.09	1173955.67	3			průsečík
218001080071	688321.16	1173956.18	3			průsečík
218001080072	688292.41	1173980.24	3			průsečík
218001080073	688280.22	1174012.59	3			průsečík
218001080074	688271.82	1174006.08	3			průsečík

Městský úřad Sl

soublas
s rozdělením - s
poznámka do tohoto geomet



11.5.2011 8.j. 15

VÝKAZ DOSAVADNÍHO A NOVÉHO STAVU ÚDAJŮ KATASTRU NEMOVITOSTÍ

Dosavadní stav			Nový stav			Porovnání se stavem evidence právních vztahů										
Označení pozemku parc. číslem	Výměra parcely		Druh pozemku Způsob využití	Označení pozemku parc. číslem	Výměra parcely		Druh pozemku Způsob využití	Typ stavby Způsob využití	Způsob určení výměry	Díl přechází z pozemku označeného v katastru nemovitostí		Číslo listu vlastnictví	Výměra dílu		Označení dílu	
	ha	m ²			ha	m ²				ha	m ²		katastru nemovitostí	dřívější poz. evidenci		ha
82/5	40	56	vodní pl. tok umělý	82/5	39	54	vodní pl. tok umělý		0							
				82/10	1	02	ostatní pl. sínice		2	102/2	34		1	02		
102/2	49	13	travní p.	102/2	45	11	travní p.		0							
				102/5	4	02	ostatní pl. sínice		2	102/2	89		4	02		
102/4	21	81	travní p.	102/4	16	35	travní p.		0							
				102/6	5	35	ostatní pl. sínice		0	102/1	10001		5	35		
				102/7		11	ostatní pl. sínice		0	102/2	34			11		
2045*1)	2	17	32	2045/1	2	05	50	ostatní pl. sínice	2	2045	30		2	05	50	
				2045/2	1	60	orná půda		2	2045	30		1	60		
				2045/3		57	vodní pl. tok umělý		2	2045	30			57		
				2045/4	2	54	travní p.		2	2045	30		2	54		
				2045/5	7	10	ostatní pl. sínice		2	2045	30		7	10		
2141*1)	1	84	54	2141/1	1	82	44	orná půda	2	2141	58		1	82	44	
				2141/2	2	11	ostatní pl. sínice		2	2141	58		2	11		
Parcely zjednodušené evidence – PK																
	5	13	36		5	13	36									
102/1	17	80		102/1	12	45			0		10001					
102/2	5	29		102/2	4	16			0		34					

*1) Rozdíl ve výměře vznikl v důsledku zaokrouhlování při výpočtu výměr ze souřadnic v S-JTSK.

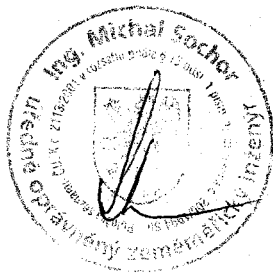
Dělit nebo scelovat pozemky lze jen na základě územního rozhodnutí, pokud podmínky pro ně nejsou stanoveny jiným rozhodnutím nebo opatřením.

<h2 style="text-align: center;">GEOMETRICKÝ PLÁN</h2> <p style="text-align: center;">pro rozdělení pozemku</p> <p>Vyhotovil: Geodetická kancelář ZNOGEO, s.r.o. Nám. Republiky 12, Znojmo tel: 515 260 500</p> <p>Číslo plánu: 108-462/2010</p> <p>Okres: Jindřichův Hradec</p> <p>Obec: Písečné</p> <p>Katastrální území: Slavětín u Slavonic</p> <p>Mapový list: ZS-X-22-11, DKM</p> <p>Kód způsobu určení výměr je určen podle § 77 odst. 2 vyhlášky č. 26/2007 Sb. v platném znění</p> <p>Dosavadním vlastníkům pozemků byla poskytnuta možnost seznámit se v terénu s průběhem navrhovaných nových hranic, které byly označeny předepsaným způsobem:</p> <p style="text-align: center;"><i>zab.žel.trubkami, asfaltem</i></p>	<p>Náležitostmi a přesností odpovídá právním předpisům.</p> <div style="text-align: center;">  </div> <p>Geometrický plán ověřil úředně oprávněný zeměměřický inženýr:</p> <p style="text-align: center; font-size: 1.2em;">Ing. Michal Sochor</p> <p>Dne: 12.11.2010 Číslo: 465/2010</p> <p>Úředně oprávněný zeměměřický inženýr odpovídá za odbornou úroveň geometrického plánu, za dosažení předepsané přesnosti a za správnost a úplnost náležitostí podle právních předpisů.</p>	<p>Katastrální úřad, katastrální pracoviště souhlasí s očíslováním parcel.</p> <div style="text-align: center;">  </div> <p>Souhlas katastrálního úřadu, katastrálního pracoviště potvrďil:</p> <p style="text-align: center; font-size: 1.2em;">Ing. Miroslav Minář</p> <p>Dne: 22.11.2010 Číslo: 284/2010</p> <p>Jeden výtisk geometrického plánu a předepsané přílohy jsou uloženy u katastrálního úřadu, katastrálního pracoviště.</p>
--	--	--

2078

2366

2143

2045/5

2045/4

2045/3

101/1

90/5

12/2

1934/25

102/4
(102/1)

12/1

102/7

102/6

82/10

102/5

82/5
(102/2)

102/2

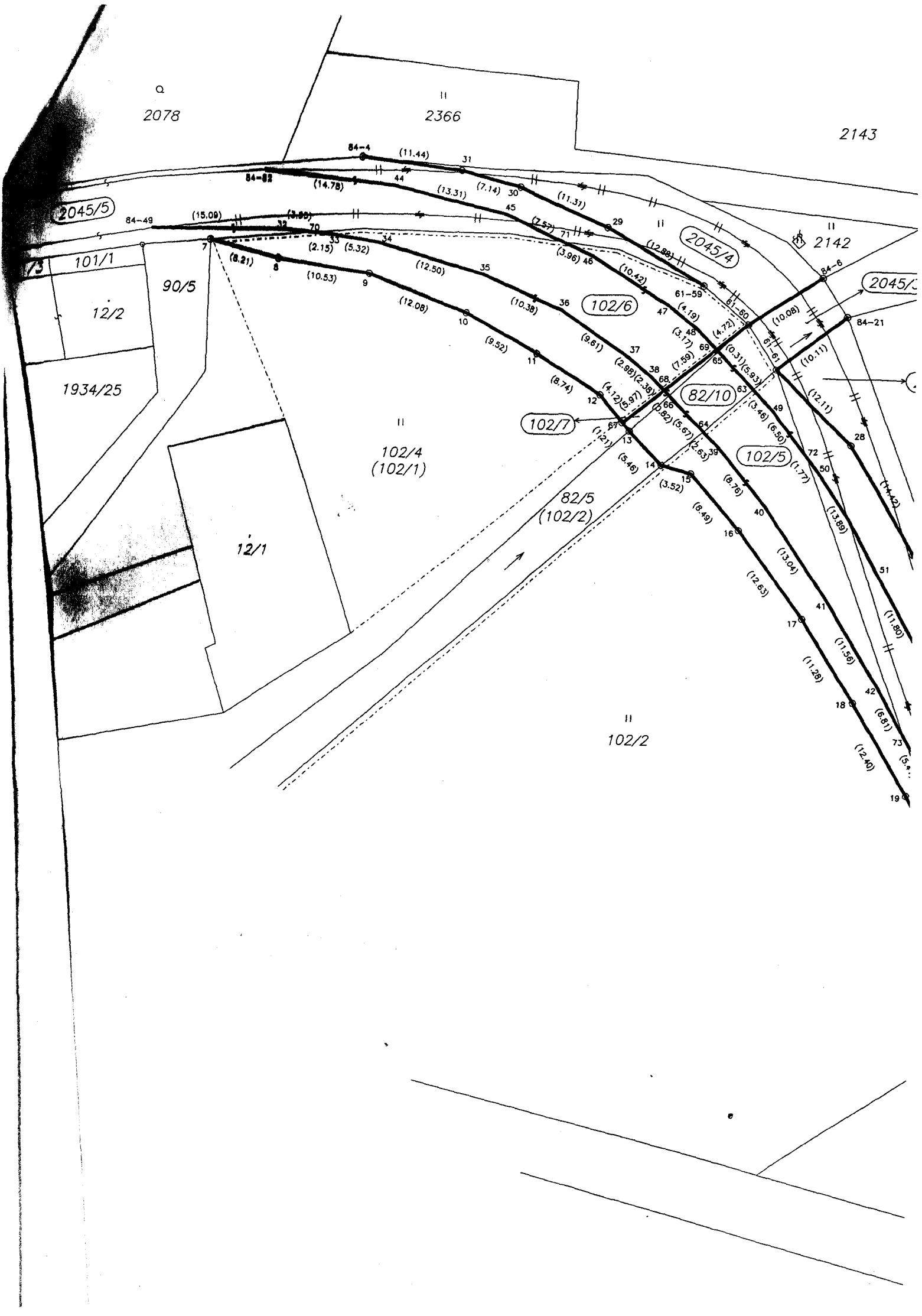

2144

2048

45/2

2141

2141/1

2141/2

2045

2045/1

2/3

2003

1934/5

2365

2140

