

DAROVACÍ SMLOUVA

kterou uzavřeli níže uvedeného dne, měsíce a roku účastníci:

Jihočeský kraj

jehož orgány sídlí v Českých Budějovicích, U Zimního stadionu 1952/2, PSČ 370 76
zastoupený Ing. Václavem Králem, úvolněným členem Rady Jihočeského kraje
na základě pověření uděleného dne 16. 1. 2012 Mgr. Jiřím Zimolou, hejtmanem Jihočeského
kraje v souladu s ustanovením § 23 odst. 2 zákona č. 129/2000 Sb., o krajích, ve znění zákona
č. 231/2002 Sb.
IČ 70890650

/dále jen dárce /

a

Město Písek

se sídlem městského úřadu Písek, Vnitřní Město, Velké náměstí 114/3, PSČ 397 19
zastoupené starostou města JUDr. Ondřejem Veselým
IČ 00249998

/dále jen obdarovaný/

I. Předmět daru

Jihočeský kraj je na základě ustanovení § 1 odst. 1 zákona č. 157/2000 Sb., o přechodu věcí, práv a závazků z majetku ČR do majetku krajů a Rozhodnutí o přechodu nemovitostí do vlastnictví krajů Ministerstva dopravy a spojů České republiky č. j. 3796/2001 – 2 – KM ze dne 10. 9. výlučným vlastníkem pozemku evidovaného v katastru nemovitostí jako pozemková parcela katastru nemovitostí číslo 2230/7 o výměře 6417 m², ostatní plocha, silnice, který je zapsán na Katastrálním úřadě pro Jihočeský kraj, Katastrální pracoviště Písek na listu vlastnictví číslo 496 pro obec Písek a k. ú. Písek.

Správě a údržbě silnic Jihočeského kraje byla výše popsaná nemovitost v k. ú. Písek předána k hospodaření jako svěřený majetek na základě zřizovací listiny v platném znění schválené usnesením Zastupitelstva Jihočeského kraje pod č. j. 183/2002/ZK.

Geometrickým plánem číslo 5442 – 642/2010 ze dne 6. 1. 2011 byla oddělena z pozemkové parcely katastru nemovitostí číslo 2230/7, k. ú. Písek **pozemková parcela** katastru nemovitostí číslo 2230/32 o výměře 86 m², ostatní plocha, silnice, k. ú. Písek, která je předmětem daru dle této smlouvy darovací.

Na základě této smlouvy darovací předává dárce pozemek výše popsaný jako **pozemková parcela** katastru nemovitostí číslo 2230/32 o výměře 86 m², ostatní plocha, silnice, k. ú.

Písek do vlastnictví obdarovaného a obdarovaný nemovitosti přijímá bez výhrad do svého vlastnictví.

II. Darování nemovitosti

Dárce daruje a předává a obdarovaný přijímá a přejímá předmět daru popsany v bodě I. této smlouvy se všemi právy a požitky, s nimiž dárce tuto nemovitost držel a užíval nebo byl oprávněn držet a užívat.

III. Záruka

Obdarovaný prohlašuje, že předmět daru zná a byl dárce seznámen s jeho současným stavem. Dárce ručí za to, že předmět daru přejde do vlastnictví obdarovaného prost jakýchkoliv práv třetích osob a jakýchkoliv peněžitých zatížení, tedy prost všech závazků, vyjma těch zapsaných v katastru nemovitostí v části C LV č. 496, k. ú. Písek, obec Písek.

Pro případ, že by se některé další dluhy či závazky vyskytly, se prodávající zavazuje, že je sám uspokojí.

IV. Převzetí

Převzetí předmětu daru pozemku se uskuteční v den vkladu vlastnického práva do katastru nemovitostí u Katastrálního úřadu pro Jihočeský kraj, Katastrální pracoviště Písek.

Obdarovaný nastupuje tímto okamžikem do skutečného držení předmětu daru a přechází na něho nebezpečí škody, nahodilé zkázy a nahodilého zhoršení předmětu daru.

V. Vklad vlastnického práva

Vlastnické právo k převáděnému pozemku podle této smlouvy přejde na obdarovaného zápisem vkladu vlastnictví do katastru nemovitostí.

Právní účinky vkladu vznikají na základě pravomocného rozhodnutí o jeho povolení ke dni doručení návrhu na vklad vlastnického práva katastrálnímu úřadu.

Účastníci smlouvy se zavazují učinit nebo podat všechny potřebné a účelné úkony nebo prohlášení tak, aby vklad mohl být neprodleně proveden.

VI. Náklady a poplatky

Náklady spojené s vyhotovením geometrického plánu uhradilo město Písek.

Kolek s nominální hodnotou 1. 000, --Kč k zaplacení poplatku spojeného vkladem vlastnického práva do katastru nemovitostí vylepí město Písek na návrh na vklad do katastru nemovitostí.

VII. Zápis na katastrálním úřadě

Smluvní strany žádají, aby na základě této darovací smlouvy byl na Katastrálním úřadě pro Jihočeský kraj, Katastrální pracoviště Písek proveden na příslušném listu vlastnictví tento zápis o změně vlastníka:

LV oddíl A: **Město Písek**, Písek, Vnitřní Město, Velké náměstí 114/3, PSČ 397 19,
IČ 00249998

B: k. ú. Písek

p. p. KN č. 2230/32 o výměře 86 m², ostatní plocha, silnice

C: dosavadní

D: /

E: tato smlouva

VIII. Platnost smlouvy

Tato smlouva nabývá platnosti dnem jejího podpisu oběma účastníky smlouvy.

Smluvní strany po vzájemné dohodě souhlasí, že tato smlouva může být zveřejněna na oficiálních webových stránkách Jihočeského kraje www.kraj-jihocesky.cz s výjimkou osobních a citlivých údajů uvedených v této smlouvě.

Platnost této smlouvy darovací je podmíněna připojením doložky potvrzující splnění podmínek uložených ustanovením § 23 zákona č. 129/2000 Sb., o krajích v platném znění.

IX.

V neupravených částech se tato darovací smlouva řídí ustanoveními § 628 a násl. zákona č. 40/1964 Sb., občanského zákoníku v platném znění.

Obě smluvní strany souhlasí se zveřejněním této smlouvy na webu města v souladu se zák. č. 106/1999 Sb. a zák. č. 101/2000 Sb., ve znění pozdějších předpisů.

Účastníci smlouvy po jejím přečtení výslovně prohlásili, že tato smlouva byla sepsána podle jejich pravé a svobodné vůle, nikoliv v tísní a za nápadně nevýhodných podmínek a že je prosta omylu. Na důkaz toho připojují své podpisy.

V Českých Budějovicích, dne 20. 06. 2012

V Písku, dne 17. 05. 2012

Ing. Václav Král
uvolněný člen Rady JČK

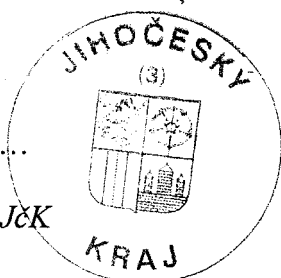

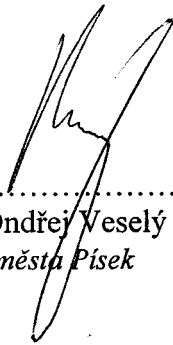
JUDr. Ondřej Veselý
starosta města Písek

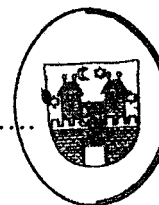

-3-



JIHOČESKÝ KRAJ

MGR. JIRÍ ZIMOLA
HEJTMAN

DOLOŽKA

osvědčující platnost právního úkonu

podle ustanovení § 23 z. č. 129/2000 Sb., o krajích v platném znění

Smlouva darovací uzavřená mezi

Jihočeským krajem

jehož orgány sídlí v Českých Budějovicích, U Zimního stadionu 1952/2
zastoupeným Ing. Václavem Králem, uvolněným členem Rady Jihočeského kraje
na základě pověření uděleného dne 16. 1. 2012 Mgr. Jiřím Zimolou, hejtmánem Jihočeského kraje v souladu
s ustanovením § 23 odst. 2 zákona č. 129/2000 Sb., o krajích, ve znění zákona č. 231/2002 Sb.
IČ: 70890650

jako dárce

a

Městem Písek

se sídlem městského úřadu v Písku, Vnitřní Město, Velké náměstí 114/3, PSČ 397 19
zastoupeným starostou města JUDr. Ondřejem Veselým
IČ 00249 998

jako obdarovaný

jejímž předmětem je darování pozemkové parcely KN č. 2230/32 o výměře 86 m², ostatní plocha, silnice,
oddělené na základě geometrického plánu č. 5442 – 642/2010 ze dne 6. 1. 2011 k. ú. z pozemkové parcely KN č.
2230/7, k. ú. Písek

je platná ve smyslu ustanovení § 23 z. č. 129/2000 Sb., o krajích v platném znění

(dále jen zákon o krajích), neboť záměr kraje darovat předmětnou nemovitost byl podle ustanovení § 18 odst. 1
zákona o krajích zveřejněn po dobu 30 dní před jeho projednáním v zastupitelstvu kraje vyvěšením na úřední
desce Krajského úřadu Jihočeského kraje a posléze schválen podle ustanovení § 36 odst. 1 písm. a) zákona o
krajích na základě usnesení Zastupitelstva Jihočeského kraje č.409/2011/ZK-27 ze dne 8. 11. 2011

V Českých Budějovicích dne 20. 06. 2012

Ing. Václav Král
uvolněný člen Rady JČK

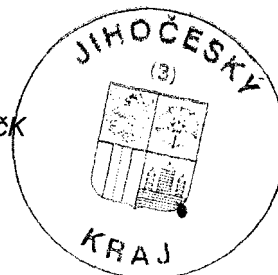



Seznam souřadnic (S-JTSK)

2763

uradnice pro zápis do KN

Y		X		Kód kv.	Poznámka	Číslo bodu	Souřadnice pro zápis do KN				
Y	X	Y	X				Kód kv.	Poznámka			
773355.52	1125093.75	3	sloupek								
773351.30	1125090.66	3	kolík			6	773306.73	1125171.90	3	sloupek	
773338.08	1125093.19	3	kolík			7	773306.69	1125174.73	6	barva na plotě	
773336.34	1125095.69	3	kolík			8	773291.12	1125154.89	3	sloupek	
773318.25	1125139.66	3	sloupek			9	773295.58	1125144.45	3	plot	
773307.24	1125121.54	3	hřeb			10	773302.06	1125129.03	3	plot	
773324.44	1125070.37	3	sloupek			11	773303.11	1125126.38	3	plot	
773330.02	1125055.92	3	sloupek			12	773345.29	1125090.31	3	plot	
773290.10	1125154.16	3	roh domu			13	773339.98	1125091.96	3	plot	
773328.09	1125070.68	3	hřeb			14	773337.10	1125094.60	3	plot	
773328.46	1125044.49	3	hřeb			15	773335.94	1125097.39	3	plot	
773304.38	1125116.79	3	roh domu			16	773331.14	1125108.66	3	plot	
773291.94	1125155.47	3	sloupek			17	773328.02	1125115.91	3	sloupek	
773329.47	1125067.32	3	barva na obrubě			18	773345.18	1125073.91	3	obruba	
773289.24	1125166.47	3	sloupek			21	773327.64	1125071.03	3	plot	
773311.97	1125154.96	3	barva na zdi			22	773308.54	1125118.37	3	roh plotu	
773305.80	1125182.54	6	hřeb			23	773317.48	1125098.27	3	plot	
773293.80	1125151.34	8	hřeb			24	773348.30	1125090.36	3	plot	
773284.11	1125144.81	8	hřeb			25	773350.79	1125091.16	3	plot	
773277.45	1125109.50	8	hřeb			26	773353.92	1125092.58	3	plot	
773307.82	1125164.73	3	hřeb			27	773314.83	1125104.99	3	plot	
773313.79	1125105.57	3	hřeb			28	773303.89	1125118.04	3	plot	
773358.32	1125090.95	3	hřeb			29	773306.05	1125119.07	3	plot	
773306.46	1125173.64	3	roh plotu			30	773292.90	1125150.73	8	barva na plotě	
773310.23	1125159.42	3	roh zdi			31	773305.38	1125120.79	8	barva na plotě	
773307.65	1125166.25	6	barva na zdi			32	773324.57	1125079.26	3	barva na plotě	
773306.12	1125171.75	3	roh zdi			33	773324.83	1125069.37	3	barva na plotě	
						34	773326.15	1125065.94	3	roh obruby	
						35	773336.65	1125058.90	3	průsečík	

54. Nelit nebo scelovat pozemky lze jen na základě územního rozhodnutí, pokud podmínky pro ně nejsou stanoveny jiným rozhodnutím nebo opatřením.

<p>GEOMETRICKÝ PLÁN pro rozdělení pozemku</p> <p>Vyhotovil: GK Plavec-Michalec geodetická kancelář s.r.o. Budovcova 2530, Prsek</p> <p>Číslo plánu: 5442-642/2010</p> <p>Okres: Prsek</p> <p>Obec: Prsek</p> <p>Katastrální území: Prsek</p> <p>Mapový list: DKM</p> <p>Kód způsobu určení výměr je určen podle §77 odst. 2 vyhlášky č. 26/2007 Sb.</p> <p>Dosavadním vlastníkům pozemků byla poskytnuta možnost seznámit se s terénní a průběhem navržených nových hranic, které byly označeny předepsaným způsobem:</p> <p>hřeby, kolíky, plotem, obrubou</p>	<p>Nálezitostmi a přesností odpovídá právním předpisům.</p> 	<p>Katastrální úřad, katastrální pracoviště souhlasí s odslovením parcel.</p> 
	<p>Geometrický plán overlil úředně oprávněný zeměměřický inženýr:</p> <p>Ing. Eva Fousková</p> <p>Dne 06 -01- 2011 Číslo 7/2011</p> <p>Úředně oprávněný zeměměřický inženýr odpovídá za odbornou úroveň geometrického plánu, za dosažení předepsané přesnosti a za správnost a úplnost nálezitostí podle právních předpisů.</p>	<p>Souhlas katastrálního úřadu, katastrálního pracoviště potvrzuje:</p> <p>Karel Vodička</p> <p>Dne 18 -01- 2011 Číslo 7/2011</p> <p>Jeden výtisk geometrického plánu a předepsané přílohy jsou uloženy u katastrálního úřadu, katastrálního pracoviště.</p>

VÝKAZ DOSAVIDNÍHO A NOVÉHO STAVU ÚDAJŮ KATASTRU NEMOVITOSTÍ

Dosažený stav				Nový stav													
nečíslo zemku ú. třídám	Výměra parcely		Druh pozemku Způsob využití	Označení parc. třídám	Výměra parcely		Druh pozemku Způsob využití	Typ stavby	Způsob určení výměr	Porovnání se stavem evidence právních vztahů							
	ha	m ²			ha	m ²				Způsob využití	Způsob využití	Způsob využití	Způsob využití	Díl přechází z pozemku katastru nemovitostí		Číslo listu vlastnictví	Výměra dílu
			ha				m ²	ha	m ²								
60/2	18	55	ostat. pl. ostat.komunikace	1860/2	18	52	ostat. pl. ostat.komunikace			0							
				1860/4		3	ostat. pl. ostat.komunikace			0	1860/2	1			3		
72/3	17	23	ostat. pl. manipulační pl.	1872/3	16	75	ostat. pl. manipulační pl.			0							
				1872/4		58	ostat. pl. manipulační pl.			0	1872/3 1874/5	6863 6863		48 10		b a	
1873	3	81	zast. pl.	st.1873/1	3	80	zast. pl.	čp.5 rod.čím		2	st.1873	186		3	80		
				2921		1	ostat. pl. ostat.komunikace			2	st.1873	186			1		
174/1	1	99	ostat. pl. manipulační pl.	1874/1	1	94	ostat. pl. manipulační pl.			0							
				1874/18		5	ostat. pl. manipulační pl.			0	1874/1	1			5		
174/5	34	95	ostat. pl. manipulační pl.	1874/5	31	06	ostat. pl. manipulační pl.			2	1874/5	6863		31	06		
				1874/19		3	ostat. pl. manipulační pl.			0	1874/5	6863		3	79		
74/14	7	08	ostat. pl. manipulační pl.	1874/14	6	44	ostat. pl. manipulační pl.			2							
				1874/16		49	ostat. pl. manipulační pl.			2	1874/14	871			49		
				1874/17		15	ostat. pl. manipulační pl.			2	1874/14	871			15		
229/4	19	05	ostat. pl. ostat.komunikace	2229/4	18	93	ostat. pl. ostat.komunikace			2							
				2229/9		12	ostat. pl. ostat.komunikace			2	2229/4	1			12		
230/7	64	17	ostat. pl. silnice	2230/7	63	30	ostat. pl. silnice			2							
				2230/32		86	ostat. pl. silnice			2	2230/7	496			86		
842/3	2	26	ostat. pl. manipulační pl.	2842/3	2	11	ostat. pl. manipulační pl.			0							
				2842/11		16	ostat. pl. manipulační pl.			2	2842/3	11747			16		
				2842/12		4	ostat. pl. manipulační pl.			2	2842/3	11747			4		
				2842/13		2	ostat. pl. manipulační pl.			0	2842/3	11747			2		
	*1)	3	93	16		*1)	3	93	15								

Číslo bodu

- 17-129
- 17-130
- 17-141
- 17-142
- 17-146
- 17-193
- 17-255
- 17-256
- 17-274
- 17-362
- 17-19E
- 17-26E
- 17-27E
- 17-361
- 17-40E
- 17-50E
- 3706-1
- 3989-194E
- 3989-195C
- 3989-195E
- 1103-978
- 3469-4
- 3706-6
- 2
- 3
- 4
- 5

Rozdíly v součtu výměr v důsledku zaokrouhlení číselně určených výměr podle §77 odst.3 vyhl. č. 26/2007 Sb.

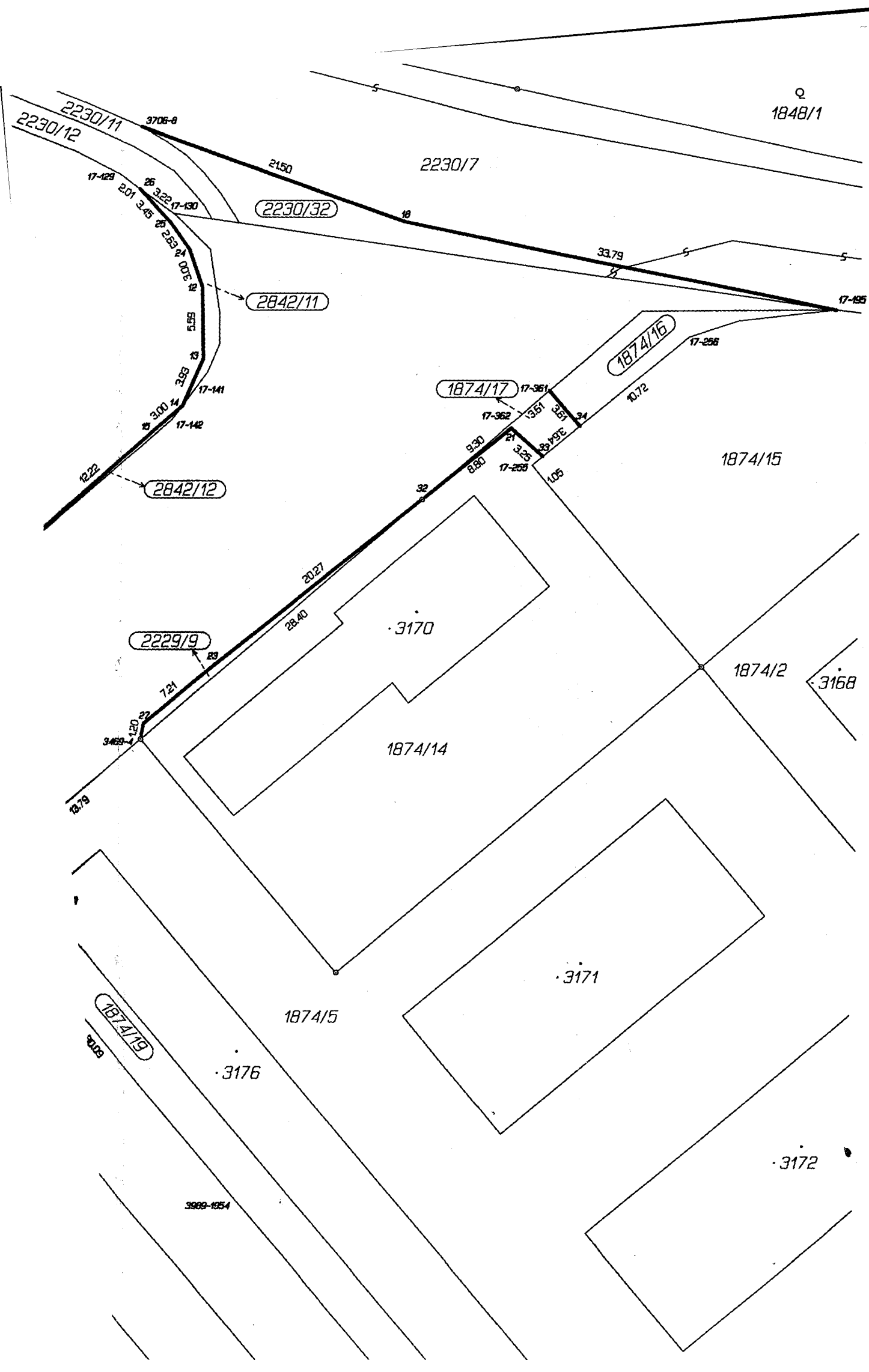

Označení pozemku parr. číslem	
1860/2	
1872/3	
st.1873	
1874/1	
1874/5	
1874/14	
1874/2	
2229/4	
2230/7	
2842/3	2
*1) 3	

*1) Rozdíl v součtu

