





UZAVÍRKA SIL. III/1228
UZAVÍRKA MOSTU EV. Č. 1228-1
VK. Ú. STÁDLEC

KRAJSKÝ ÚŘAD - JIHOČESKÝ KRAJ
 Odbor dopravy a silničního hospodářství
 Dopravní značení schváleno (1)
 Č.j.: *KUJOU 56667/2024*
 Ze dne *3.5.2024*

M. J. P.

LEGENDA:

-  - NAVRŽENÉ PŘECHODNÉ DOPRAVNÍ ZNAČENÍ
-  - STÁVAJÍCÍ DOPRAVNÍ ZNAČENÍ
-  - ZNEPLATNĚNÉ STÁVAJÍCÍ DOPRAVNÍ ZNAČENÍ
-  - SAMOSTATNÝ DETAIL

-  - UZAVŘENÝ ÚSEK - MOST EV.Č. 15-025b
-  - OBJÍZDNÁ TRASA
-  - OBJÍZDNÁ TRASA PRO OSOBNÍ VOZIDLA A BUS

POZNÁMKA:

STÁVAJÍCÍ DOPRAVNÍ ZNAČENÍ, KTERÉ BUDE V ROZPORU S PŘECHODNOU ÚPRAVOU PROVOZU BUDE ZNEPLATNĚNO
 NAVRŽENÉ PŘECHODNÉ DOPRAVNÍ ZNAČENÍ BUDE PROVEDENO DLE TP 66

ZODP. PROJEKTANT: ING. MARTIN SEDMÁK		U Luhu 220/14 635 00 Brno DIQ.PROJEKT@SEZNAM.CZ, TEL: 606 735 586 tel: 724 040 943, e-mail: jan.kujavej@seznam.cz
KRAJ: JIHOČESKÝ	OKRES: PÍSEK	MĚÚOÚ: MILEVSKO
UMÍSTĚNÍ:		
SIL. III/1228 - STÁDLEC	DATUM:	08.04.2024
OBLAST:	FORMÁT:	1 x A3
PŘECHODNÉ DOPRAVNÍ ZNAČENÍ	VERZE:	3
NAZEV:	STUPEŇ DOK.:	RDS
SITUACE DOPRAVNÍHO ZNAČENÍ	Č. VÝKRESU:	III/1228 - 1

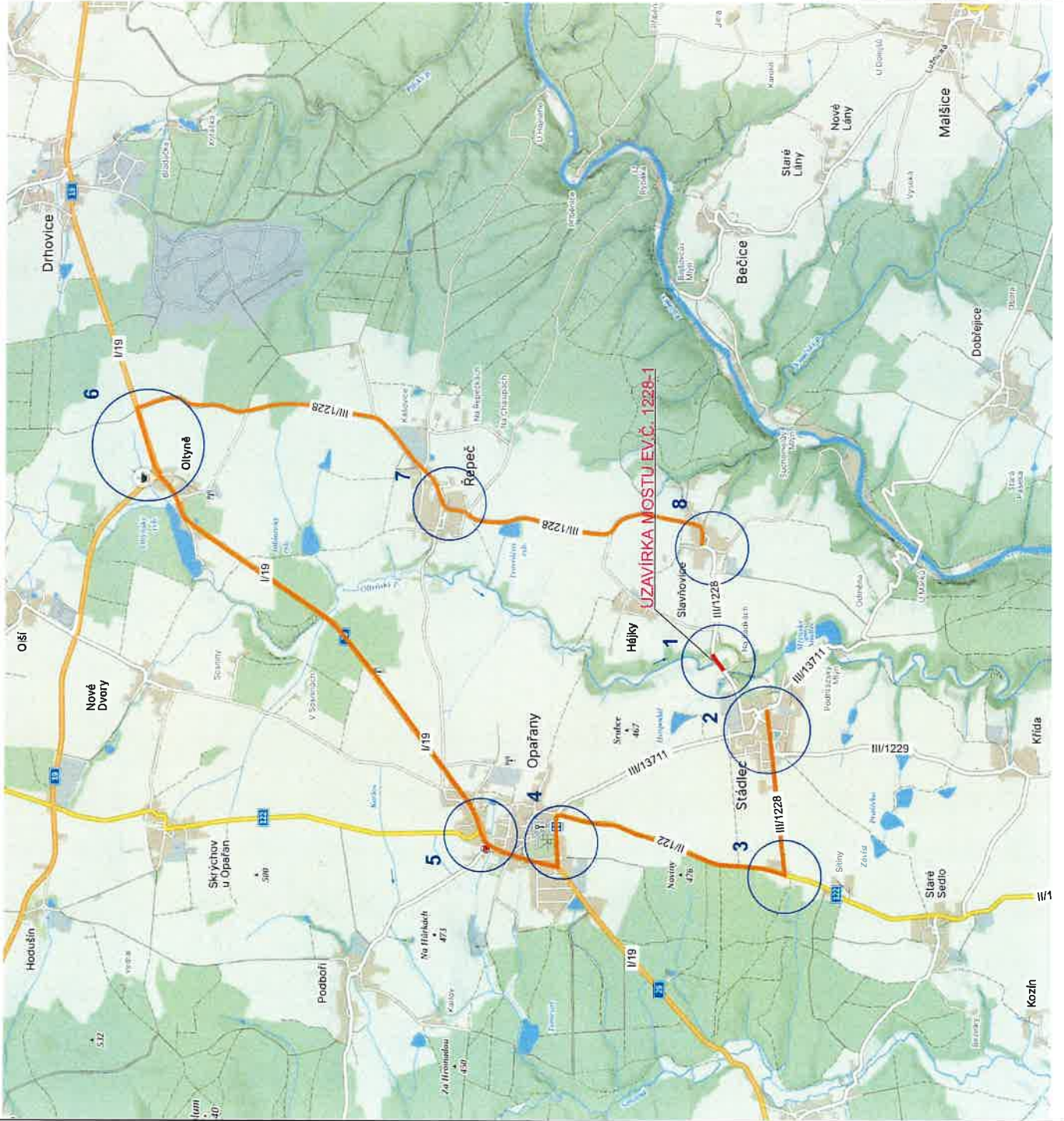

DETAIL 1

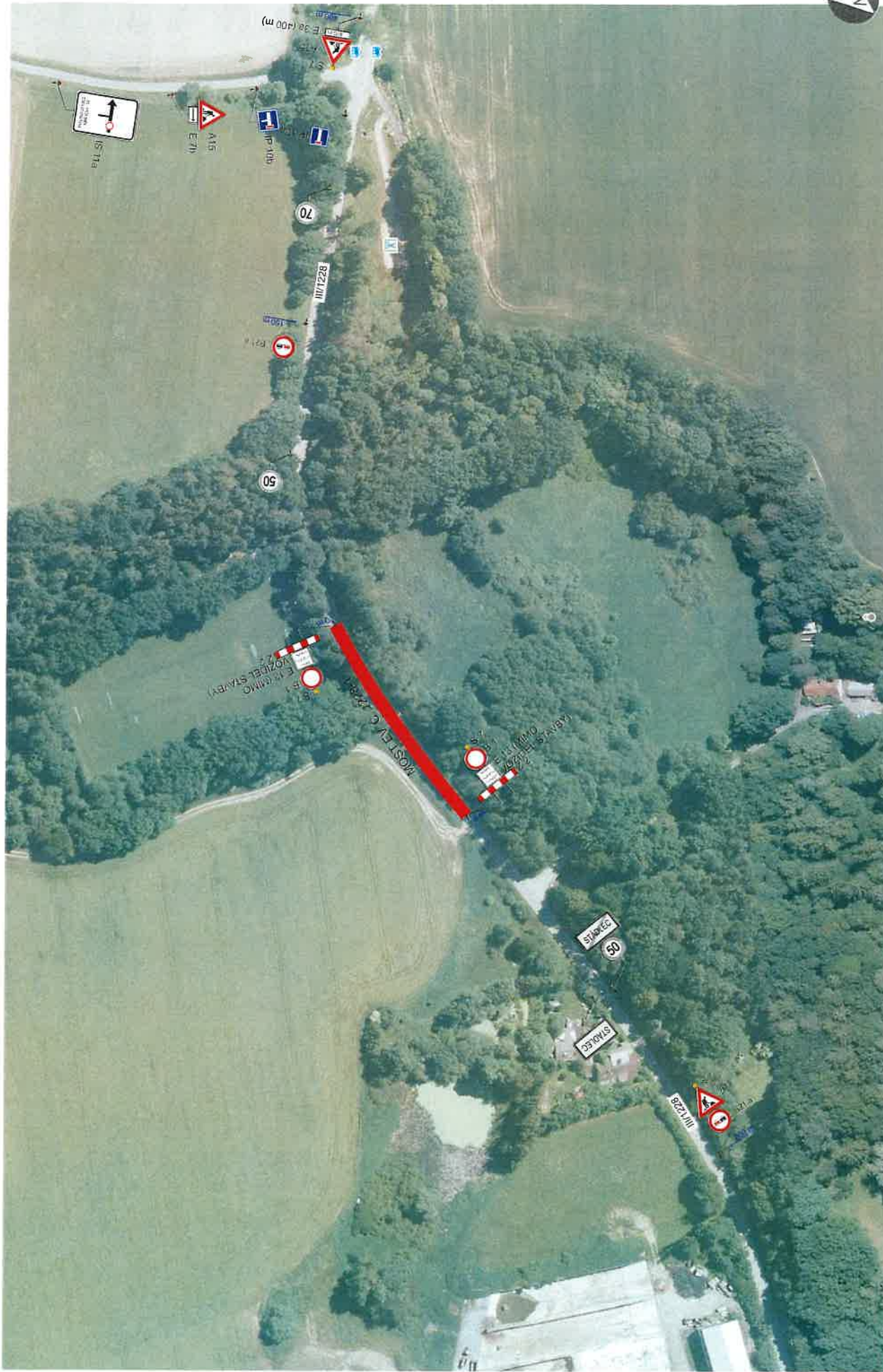

		U Luhu 220/14 635 00 Brno tel: 724 040 943, e-mail: jankujpave@seznam.cz	
ZODP. PROJEKTANT: ING. MARTIN SEDMAK DIO.PROJEKT@SEZNAM.CZ, TEL: 605 735 565	1 x A3 08.04.2024	OBÍJZDNÁ TRASA UZAVÍRKA SIL. III/1228 REKONSTRUKCE MOSTU	VER 1
FORMÁT: DATUM: Č. VÝKRESU:	III/1228 - D	DETAIL	

DETAIL 4



KRAJSKÝ ÚŘAD - JIHOČESKÝ KRAJ

Odbor dopravy a silničního hospodářství

Dopravní značení schváleno (1)

Č.j.: *Lu/2024/50669/2024*

Ze dne *3.5.2024* *[Signature]*

OBÍJZDNÁ TRASA
UZAVÍRKA SIL. III/1228
REKONSTRUKCE MOSTU

FORMAT: 1 x A3
DATUM: 08.04.2024
Č. VÝKRESU: III/1228 - D

ZODP. PROJEKTANT: ING. MARTIN SEDMAK
DIO. PROJEKT@SEZNAM.CZ, TEL. 605 735 585
DETAIL VER 1

TRÍCESTNÉ SEMAFORY
U Luhu 220/14
635 00 Brno
tel: 724 040 943, e-mail: jankujape@seznam.cz

DETAIL 5

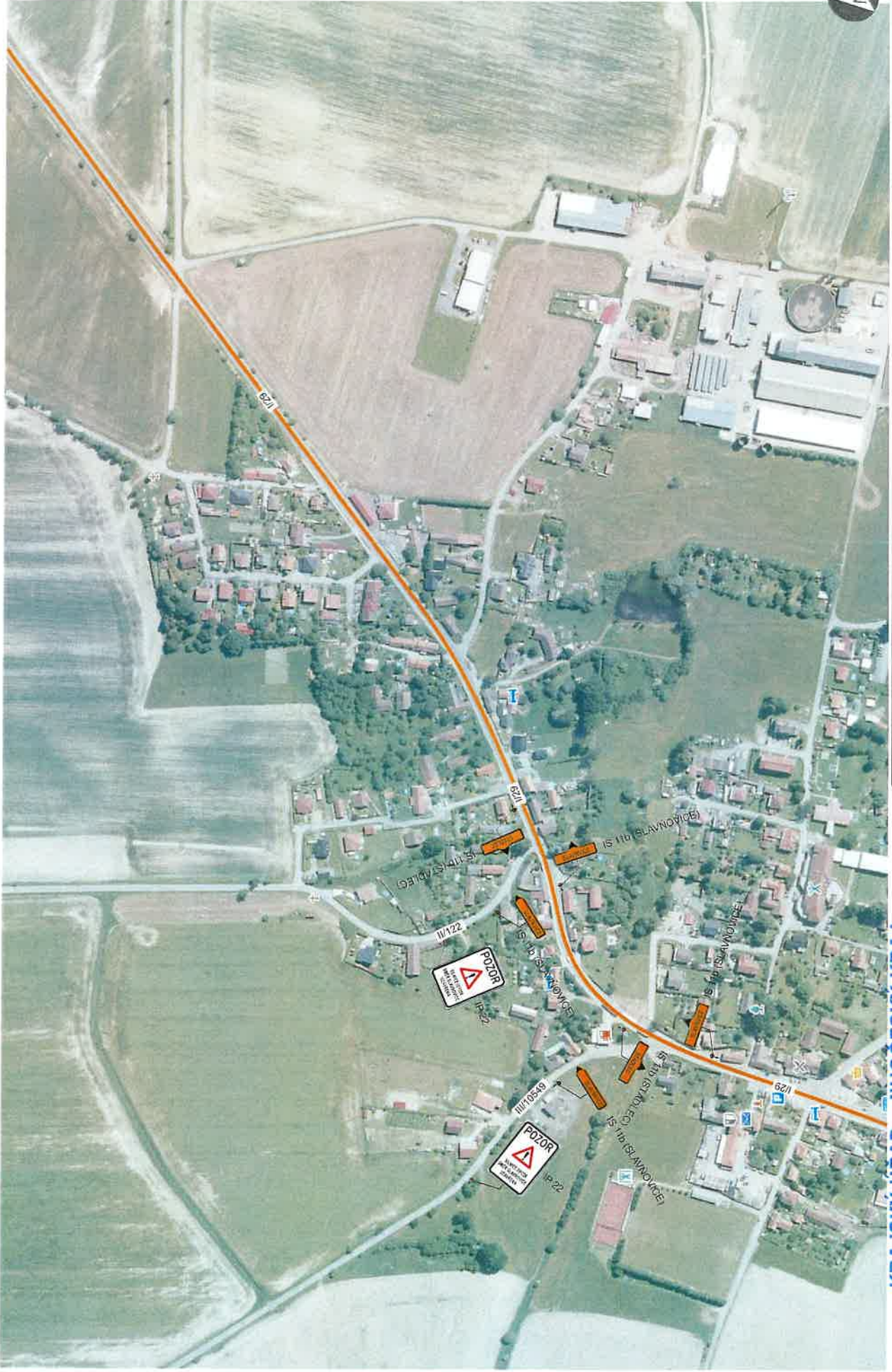

 TRICESTNÉ SEMAFORY U Luhu 220/14 635 00 Brno Ieč: 724 040 943, e-mail: jankujpavel@seznam.cz		
ZODP. PROJEKTANT: ING. MARTIN SEDMAK DIO. PROJEKT@SEZNAM.CZ, TEL. 606 735 985	1 x A3 08.04.2024	VER 1 VER 1
OBĚJZDNÁ TRASA UZAVÍRKA SIL. III/1228 REKONSTRUKCE MOSTU	FORMAT: DATUM: C. VÝKRESU:	III/1228 - D VER 1

KRAJSKÝ ÚŘAD - JIHOČESKÝ KRAJ

Odbor dopravy a silničního hospodářství

Dopravní značení schváleno

Cj.: *WJCV* *2024.9.1* *2024*
 Ze dne *3.5.2024*

DETAIL 6



KRAJSKÝ ÚŘAD - JIHOČESKÝ KRAJ

Odbor dopravy a silničního hospodářství

Dopravní značení schváleno (1)

Č.j.: *51728/2024*

Ze dne: *3.5.2024*

OBJÍZDNÁ TRASA
UZAVÍRKA SIL. III/1228
REKONSTRUKCE MOSTU

FORMAT: 1 x A3
DATUM: 08.04.2024
Č. VÝKRESU: III/1228 - D

ZODP. PROJEKTANT: ING. MARTIN SEDMÁK
DIO.PROJEKT@SEZNAM.CZ, TEL. 606 735 665
DETAIL VER 1

TRČESTNÉ SEMAFORY
U Luhy 220/14
635 00 Břmo
Iel: 724 040 949, e-mail: jankujarava@seznam.cz